

ВСЕ ДЛЯ  
ШКАФОВ-КУПЕ

FURNITEX  
ТОРГОВЫЙ ДОМ

 [АКТИВНЫЕ ССЫЛКИ](#)

# КАТАЛОГ 2022



- АЛЮМИНИЕВЫЕ СИСТЕМЫ FUTURUM
- АКСЕССУАРЫ
- ДЛЯ ШКАФОВ И ГАРДЕРОБНЫХ RAZZIO
- ЗЕРКАЛА MIRACLE
- ДЕКОРАТИВНЫЕ ПАНЕЛИ
- LUXOR, ETERNO, PRESTIGE
- СЕТЧАТЫЕ ИЗДЕЛИЯ
- НАЙДИ
- ФУРНИТУРА

  
razzio

  
FUTURUM<sup>®</sup>  
aluminium

  
MIRACLE<sup>®</sup>

  
LUXOR

  
PRESTIGE  
COLLECTION

  
eterno<sup>®</sup>

  
НАЙДИ  
КОМПЛЕКТУЮЩИЕ ДЛЯ МЕБЕЛИ

### Уважаемые партнеры!

Торговый дом «Фурнитекс» - это компания с опытом работы на рынке мебельных комплектующих с 1998 года. История развития нашей компании неотрывно связана с историей развития рынка мебельных комплектующих в России. Мы формировали этот рынок, развивались вместе с ним, пробовали, экспериментировали, выводили новые продукты взамен утративших свою актуальность.

Сегодняшний вектор развития ТД «Фурнитекс» - это специализация на продаже комплектующих под лозунгом: **«Все для шкафов-купе»**

Огромный опыт сотрудничества с нашими партнерами-производителями шкафов-купе позволил нам создать уникальную складскую программу материалов и комплектующих, необходимых для производства современных, надежных, востребованных рынком шкафов-купе от класса «эконом» до класса «премиум».

Наша уникальность заключается в том, что мы не предлагаем производителям ничего лишнего. Выверенная комплектация складской программы позволяет нам обеспечивать все необходимое для производства шкафов-купе в постоянном наличии.

География расположения наших филиалов обеспечивает доступность материалов в любой точке России, позволяет нашим партнерам существенно экономить на логистических затратах.

## Что включает в себя наша складская программа?

Алюминиевая интерьерная система Futurum. Создавая свой собственный бренд, мы постарались учесть весь свой богатый 24-летний опыт работы с раздвижными системами, свое отношение к качеству и потребительским свойствам товаров.

Собственный конструкторский отдел сегодня позволяет решать следующие задачи:

- разработка уникальной формы и цветовых решений под потребности заказчика;
- создание собственных матриц для серийного производства с учетом размеров и веса конструкции;
- тестирование образцов из выпускаемых партий для гарантий стабильного качества;
- неограниченное количество циклов «тестирование-доработка-тестирование» при запуске новых продуктов для обеспечения надежности;
- запуск в производство только после полного цикла успешных тестов. Надежность конструкции в основе всех разработок компании.

**Аксессуары для шкафов Razzio.** Применение этих аксессуаров позволяет обеспечить максимально эффективное использование внутреннего пространства шкафа.

С помощью аксессуаров Razzio вы сможете добиться правильной эргономики размещения и хранения вещей.

В складскую программу Razzio включены две линейки:

- Эконом – G серия;
- Премиум – SV серия.

### **Сетчатые изделия**

Сетчатые изделия от известного российского производителя «Найди» давно заслужили репутацию доступного решения для внутреннего наполнения шкафов-купе.

Основными преимуществами изделий «Найди» являются: универсальность, доступная цена, легкость монтажа, эргономичность.

### **Система Джокер**

Универсальное решение внутреннего наполнения. Возможность создания конструкций с использованием труб и систем крепления для размещения одежды на вешалках.

### **Лифты и штанги**

Предназначены для хранения одежды на вешалках.

### **Направляющие**

Ассортимент направляющих включает в себя основные функции и размерный ряд, необходимый для изготовления ящиков в шкафах-купе.

### **Крепежная фурнитура**

Ассортимент фурнитуры подобран с учетом рекомендаций ведущих производителей шкафов-купе, обеспечит качественную сборку корпуса шкафа-купе, его долговечность в период эксплуатации.

**Директор ТД «Фурнитекс»  
Шпортеев Олег Викторович**



<b><u>Алюминиевая интерьерная система Futurum</u></b>	
<u>Раздвижная система Futurum</u>	<u>6</u>
<u>Super Light (Slot), Light, Medium, Lux, Symmetrical</u>	<u>8</u>
<u>Elegant</u>	<u>16</u>
<u>Quattro</u>	<u>20</u>
<u>Simple-16</u>	<u>24</u>
<u>Slender, Magic</u>	<u>28</u>
<u>Grand</u>	<u>35</u>
<u>Навесная система Sky</u>	<u>40</u>
<u>Подвесная система Air</u>	<u>47</u>
<u>Дополнительная фурнитура</u>	<u>53</u>
<u>Распашной механизм</u>	<u>57</u>
<u>Гардеробная система</u>	<u>64</u>
<u>Фасадная система</u>	<u>71</u>
<u>Профили для кухонных баз G-line</u>	<u>74</u>
<u>Партнерская программа</u>	<u>80</u>
<b><u>Аксессуары для шкафов и гардеробных Razzio</u></b>	<u>82</u>
<u>SV серия</u>	<u>84</u>
<u>G серия</u>	<u>102</u>
<b><u>Всё для шкафов-купе</u></b>	<u>112</u>
<u>Зеркала и стекла</u>	<u>113</u>
<u>Декоративные панели</u>	<u>120</u>
<u>Сетчатые изделия</u>	<u>125</u>
<u>Фурнитура</u>	<u>129</u>
<u>Лифты и штанги</u>	<u>130</u>
<u>Система Джокер</u>	<u>131</u>
<u>Система Лофт Комплект</u>	<u>133</u>
<u>Шариковые и роликовые направляющие</u>	<u>137</u>
<u>Крепежная фурнитура</u>	<u>144</u>



## Раздвижная система Futurum

Ассортимент раздвижной системы Futurum позволяет проектировать двери шкафов-купе для любых функциональных помещений жилого дома и офиса.

Вся коллекция профилей подобрана и соответствует основным тенденциям современного мебельного дизайна, она включает в себя:

- 12 конфигураций вертикальных профилей;
- 24 декора;
- 5 типов покрытия профилей.

Раздвижная система **Futurum** – это особый комфорт при использовании, сверхлегкое скольжение, бесшумность и плавность хода. Все это обеспечивается благодаря уникальным роликам Futurum, на которые действует гарантия 25 лет. Собственный конструкторский отдел занимается разработкой уникальных форм и цветовых решений, в том числе и под индивидуальные потребности заказчика.

## Состав и цветовая гамма

Наименование	Размер мм	серебро	серебро BRUSH	золото	золото BRUSH	шампань	шампань BRUSH	черный	черный BRUSH	белый	бронза	белый платиновый	бежевый песок	кашемир серый	серый камень	диамант серый	графит матовый	жемчуг	береза	дуб молочный	дуб сонома	ясень шимо светлый	ясень шимо темный	венге матовый	венге глянец
Вертикальный профиль <b>Elegant</b>	5400																								
Вертикальный открытый профиль <b>Super Light Slot</b>	4400																								
	4800																								
Вертикальный открытый профиль <b>Super Light</b>	4400																								
	4600																								
	4800																								
Вертикальный открытый профиль <b>Light</b>	4800																								
	5400																								
	5600																								
Вертикальный открытый профиль <b>Medium</b>	5400																								
Вертикальный профиль <b>Lux</b>	5400																								
Вертикальный закрытый профиль <b>Symmetrical</b>	5400																								
Вертикальный профиль <b>Quattro</b>	5400																								
Вертикальный профиль <b>Simple-16</b>	5400																								
	6000																								
Вертикальный профиль <b>Slender</b>	5400																								
	6000																								
Вертикальный профиль <b>Magic 1</b>	5400																								
	6000																								
Вертикальный профиль <b>Magic 2</b>	5400																								
	6000																								
Вертикальный профиль <b>Grand</b>	5400																								
	6000																								
Горизонтальный верхний профиль	6000																								
Горизонтальный нижний профиль	6000																								
Соединительный профиль Н-образный	6000																								
Соединительный профиль (под винт)	6000																								
Накладной соединитель	6000																								
Верхний двойной рельс	6000																								
Нижний двойной рельс	6000																								
Верхний одинарный рельс	6000																								
Нижний одинарный рельс	6000																								



**Раздвижные системы:**  
**Super Light Slot,**  
**Super Light,**  
**Light, Medium,**  
**Lux, Symmetrical**

Система **Super Light** – идеальное решение для производителей стандартных шкафов-купе. Длина вертикальных профилей 4400 мм; 4600 мм; 4800 мм позволяет наладить практически безотходное производство дверей благодаря минимальному количеству обрезков, тем самым существенно минимизировать затраты на материалы.

Система **Super Light Slot** – профили с пазом под щеточный уплотнитель без клеевого слоя. Размерный ряд вертикальных профилей - 4400 мм и 4800 мм

Система **Light** – наиболее востребованная система массового спроса. Идеальное сочетание цены и качества. Размерный ряд профилей - 4800 мм, 5400 мм, 5600 мм.

Система **Medium** – используется для изготовления комбинированных дверей с большим количеством вставок. Размерный ряд вертикальных профилей - 5400 мм.

Система **Lux** – вариант открытого вертикального профиля с широкой видимой частью – 41,6 мм. Широкая часть профиля создает дополнительное удобство при открывании/закрывании дверей. Размерный ряд вертикальных профилей - 5400 мм.

Система **Symmetrical** – классическая конфигурация закрытого профиля. Относится к базовому ассортименту. Размерный ряд вертикальных профилей - 5400 мм.

## Вертикальный профиль

### Super Light Slot

4400 мм, 4800 мм

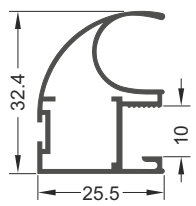
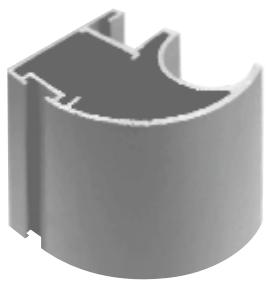

## Вертикальный профиль

### Super Light

4400 мм, 4600 мм, 4800 мм

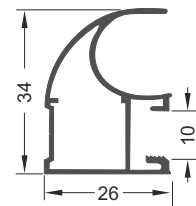
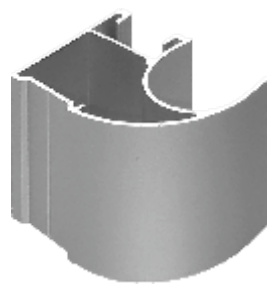

## Вертикальный профиль

### Light

4800 мм, 5400 мм, 5600 мм

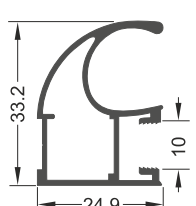
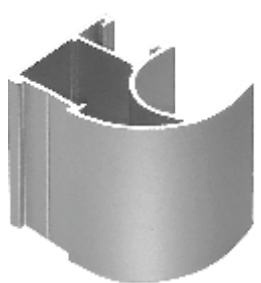

## Вертикальный профиль

### Medium

5400 мм

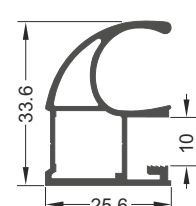
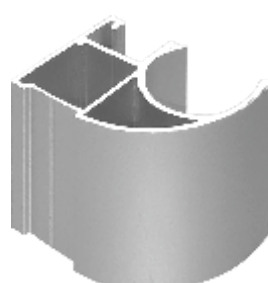

## Вертикальный профиль

### Lux

5400 мм

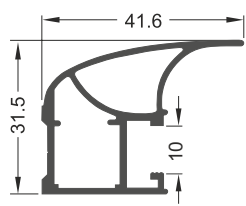
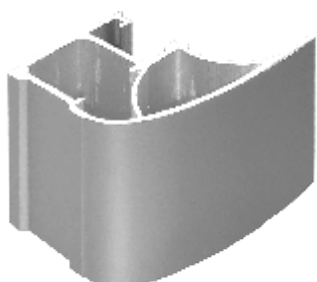

## Вертикальный профиль

### Symmetrical

5400 мм

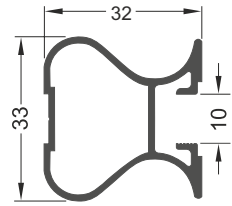
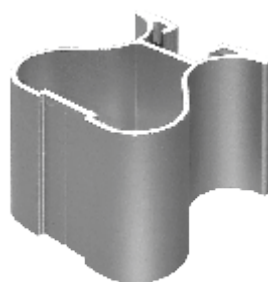

## Горизонтальный профиль

6000 мм, нижний

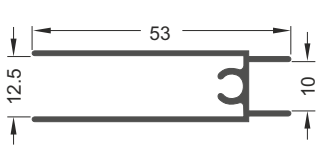
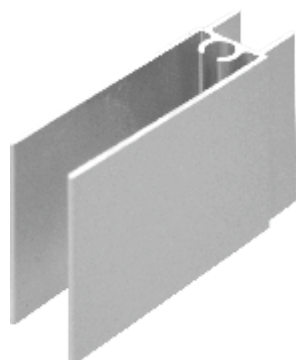

## Горизонтальный профиль

6000 мм, верхний

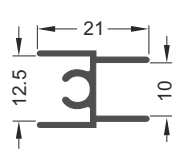



## Верхний рельс

одинарный, 6000 мм

серебро, золото, шампань, бронза, венге матовый, черный

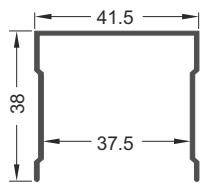
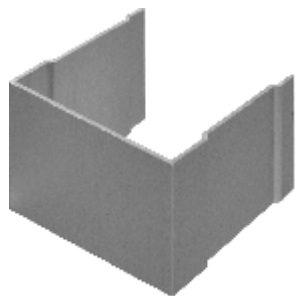

## Нижний рельс

одинарный, 6000 мм

серебро, золото, шампань, бронза, венге матовый, черный

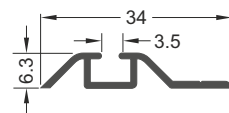
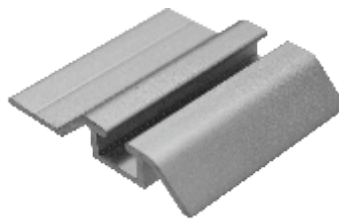

## Верхний рельс

двойной

6000 мм

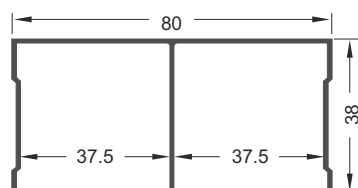
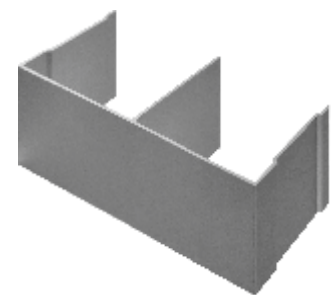

## Нижний рельс

двойной

6000 мм

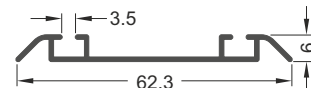
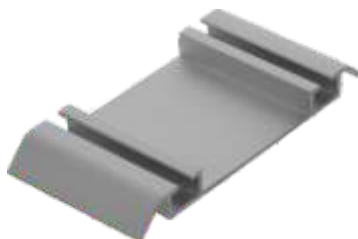

## Соединительный профиль

(под винт)

6000 мм

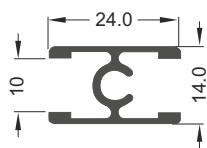
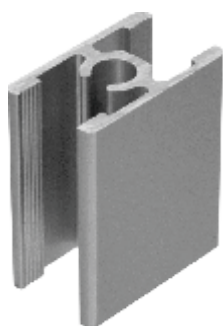

## Соединительный профиль

Н-образный

6000 мм

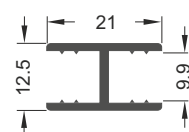

## Накладной соединитель

6000 мм

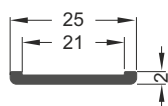
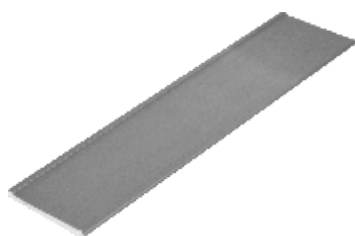

Серебро

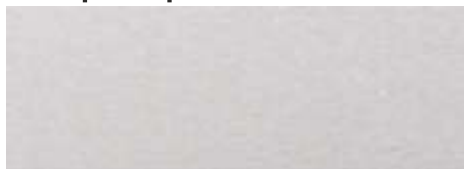

Золото



Шампань

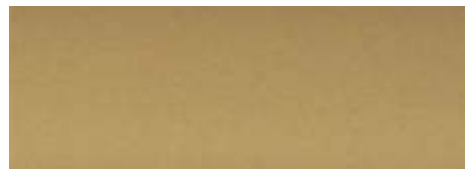

Серебро BRUSH



Золото BRUSH



Шампань BRUSH



Бронза



Белый

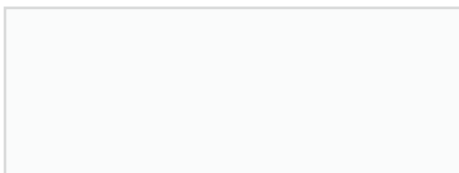

Чёрный



Жемчуг

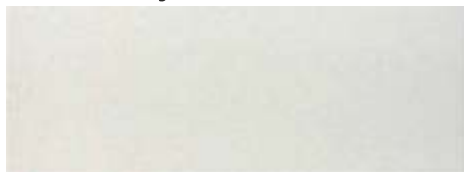

Береза



Дуб молочный



Дуб сонома



Ясень шимо светл.



Ясень шимо темн.



Венге матовый



Венге глянец



Белый платиновый

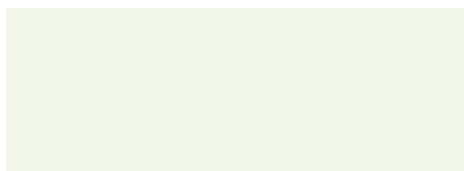

Кашемир серый

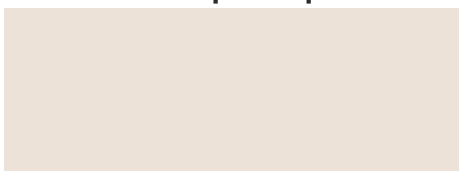

Бежевый песок

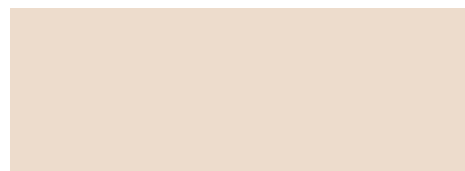

Серый камень



Диамант серый



Графит матовый





## Расчет для раздвижных дверей из профилей:

### Super Light Slot; Light; Medium; Lux

#### Горизонтальные и соединительные профили

L – ширина двери  
L1 – длина профиля  
L-50 мм = L1

#### Вставка ЛДСП

H – высота двери  
L – ширина двери  
H-58 мм = высота вставки  
L-36 мм = ширина вставки

#### Вставка зеркало/стекло

H – высота двери  
L – ширина двери  
H-60 мм = высота вставки  
L-38 мм = ширина вставки

### Symmetrical

#### Горизонтальные и соединительные профили

L – ширина двери  
L1 – длина профиля  
L-62 мм = L1

#### Вставка ЛДСП

H – высота двери  
L – ширина двери  
H-58 мм = высота вставки  
L-48 мм = ширина вставки

#### Вставка зеркало/стекло

H – высота двери  
L – ширина двери  
H-60 мм = высота вставки  
L-50 мм = ширина вставки

## Расчет ширины двери вычисляется по формуле (см. пример)

Пример: размер двери по ширине  $(3000+40 \times 2)/3=1026$  мм

ширина проема = 3000 мм

количество дверей = 3 шт.

количество перехлестов = 2 шт.

перехлест двери = 26 мм **Super Light Slot; Light; Medium**

перехлест двери = 40 мм **Lux**

перехлест двери = 30 мм **Symmetrical**

## Высота двери равна высоте проема минус 40 мм (см. пример)

Пример:

высота проема = 2400 мм

размер двери по высоте

$2400-40 = 2360$  мм

### Присадка отверстий

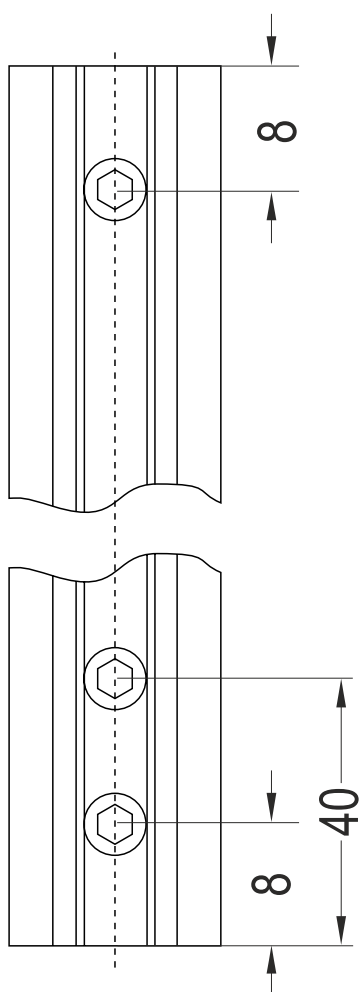

## Схема сборки

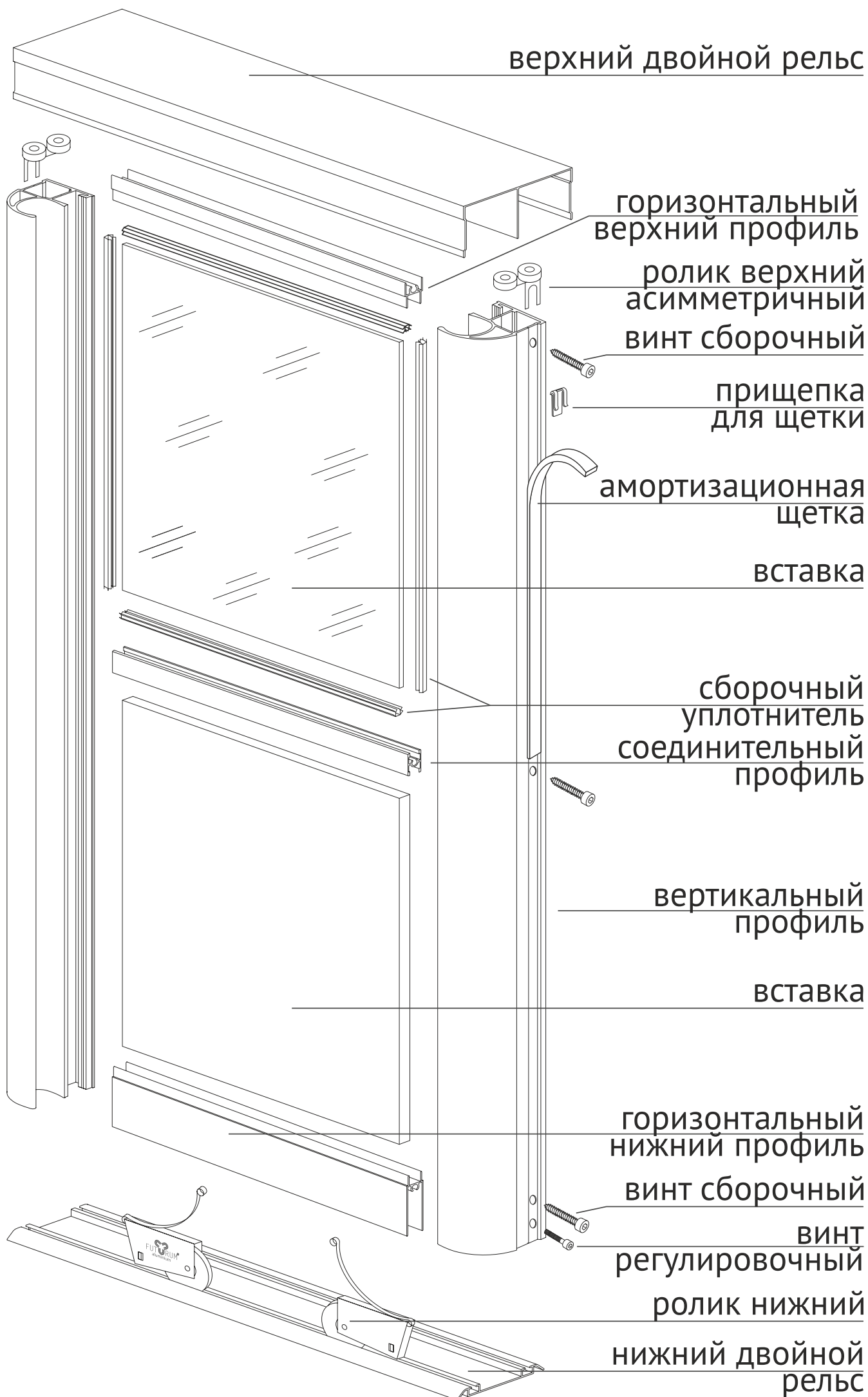

## Порядок сборки

1

Разметить и отрезать профили и рельсы

2

Размеры крепления вертикальных профилей

3

Просверлить вертикальные профили

4

Установить на вставку горизонтальные профили

5

Установить вертикальные профили

6

Закрепить профили с помощью сборочных винтов

7

Установить нижний ролик

8

Установить верхний ролик

9

Закрепить верхний рельс и установить дверь

10

Отрегулировать дверь по вертикали и закрепить нижний рельс

11

Отрегулировать дверь по высоте



## Раздвижная система Elegant

Отличительной особенностью системы **Elegant** является ширина вертикальных профилей. Видимая часть профиля составляет всего 19мм.

Данная система - идеальное решение для дверей шкафов-купе, использующих в качестве наполнения вставки с изображением. В этом случае рисунок остается целостным, минимальная видимая часть вертикальных профилей позволяет сделать основной акцент на изображении. Также особенностью этого профиля являются две лицевые части – с прямым и скошенным углом, что позволяет использовать профиль в дизайнах от Loft до современной классики.

### Вертикальный профиль

**Elegant**

5400 мм

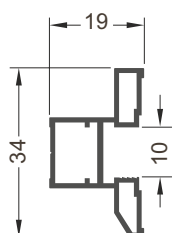
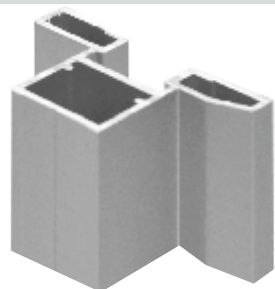

### Накладной соединитель

6000 мм

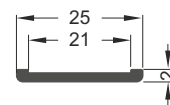
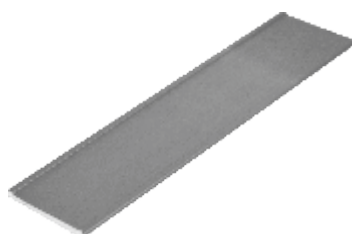

## Горизонтальный профиль

верхний

6000 мм

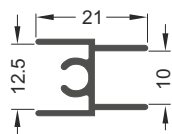
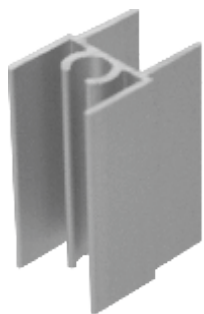

## Горизонтальный профиль

нижний

6000 мм

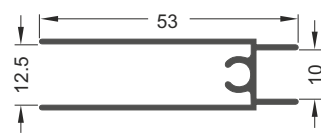
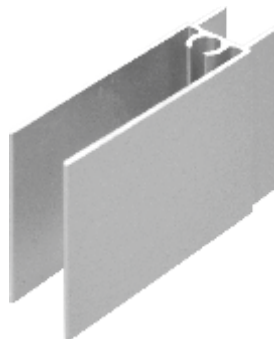

## Соединительный профиль

(под винт)

6000 мм

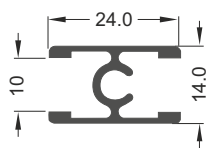
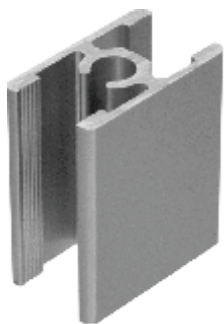

## Соединительный профиль

Н-образный

6000 мм

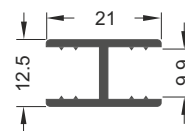

## Верхний рельс

одинарный

6000 мм

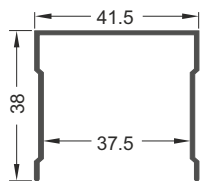
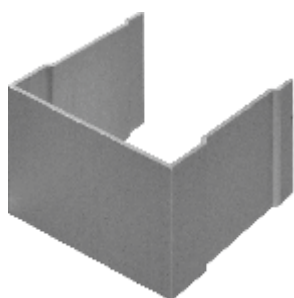

## Нижний рельс

одинарный

6000 мм

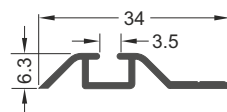
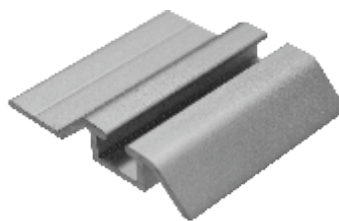

## Верхний рельс

двойной

6000 мм

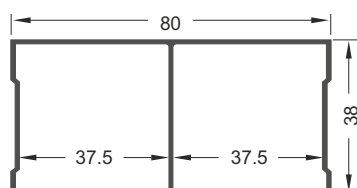
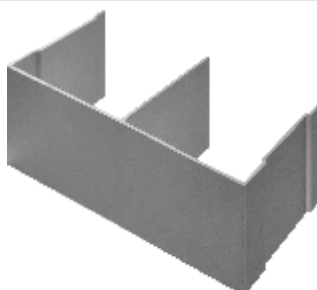

## Нижний рельс

двойной

6000 мм

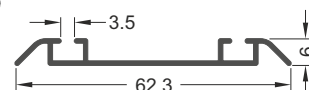



## Цветовая гамма:

Серебро

Шампань

Золото

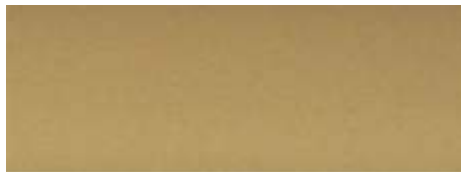

## Расчет для раздвижных дверей из профилей: **Elegant**

Горизонтальные и соединительные профили

L – ширина двери  
L1 – длина профиля  
L-38 мм = L1

Вставка ЛДСП

H – высота двери  
L – ширина двери  
H-58 мм = высота вставки  
L-24 мм = ширина вставки

Вставка зеркало/стекло

H – высота двери  
L – ширина двери  
H-60 мм = высота вставки  
L-26 мм = ширина вставки

## Присадка отверстий

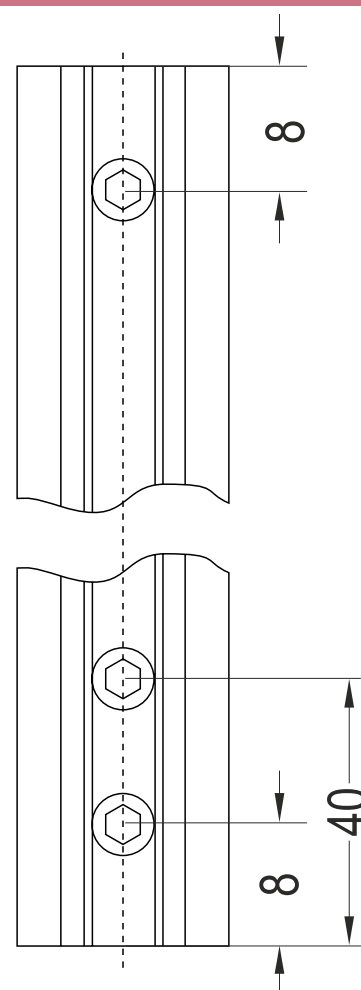

## Расчет ширины двери вычисляется по формуле (см. пример)

Пример: размер двери по ширине  
 $(3000+26 \times 2)/3 = 1017 \text{ мм}$

ширина проема = 3000 мм

количество дверей = 3 шт.

количество перехлестов = 2 шт.

перехлест двери = 26 мм **Elegant**

## Высота двери равна высоте проема минус 40 мм

(см. пример)

Пример:

высота проема = 2400 мм

размер двери по высоте

$2400 - 40 = 2360 \text{ мм}$



Схема сборки

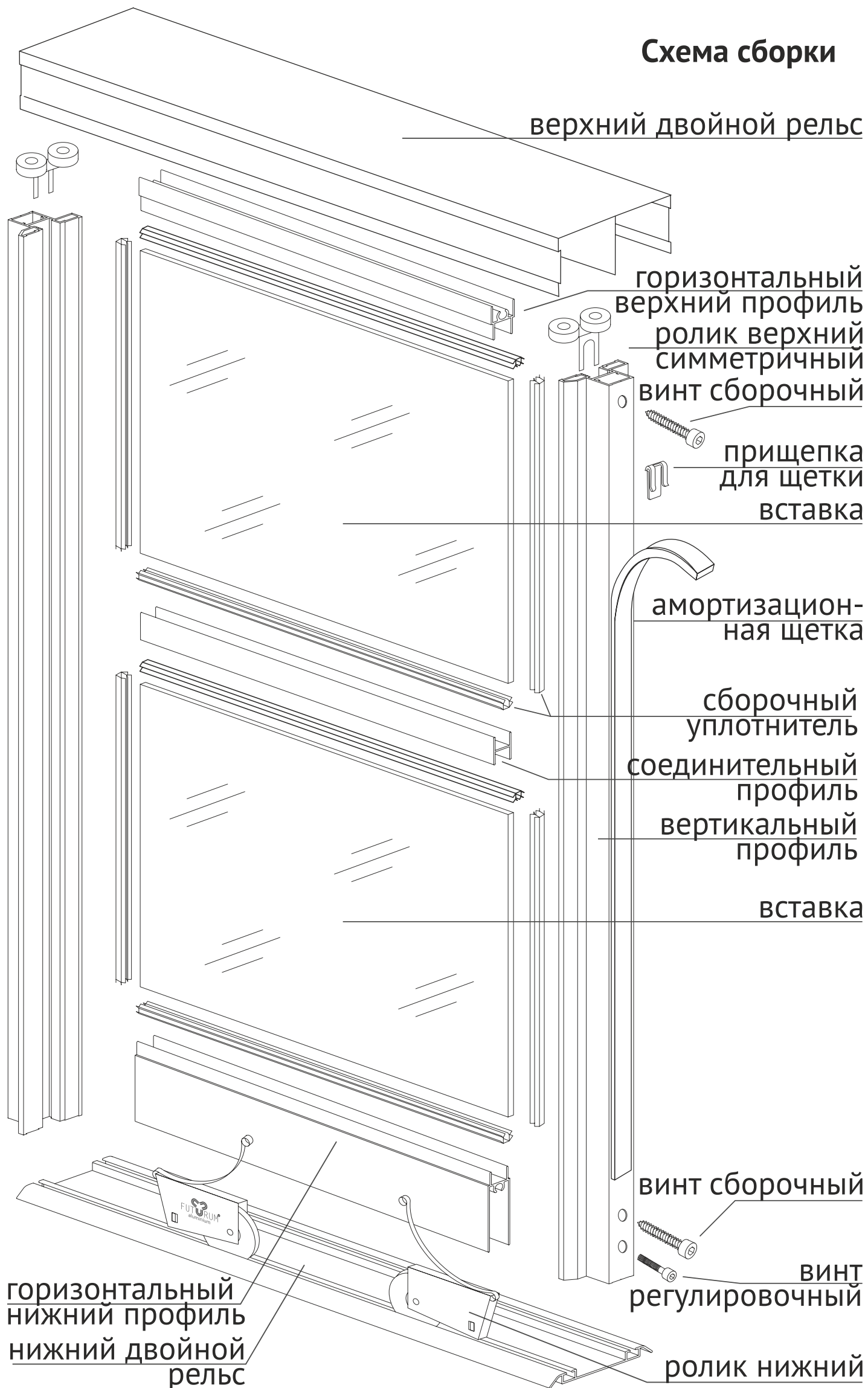



## Раздвижная система Quattro

Строгая квадратная геометрия профиля подчеркивает его надежность.

Идеально подходит для интерьеров в стиле «лофт».

Отличительной особенностью данного профиля является возможность декорирования его лицевой части с помощью кромки толщиной 1мм шириной 19мм.

Благодаря этому, можно создавать уникальные цветовые решения, сочетая профиль как с корпусом шкафа, так и с любыми предметами интерьера.

### Вертикальный профиль

**Quattro**

5400 мм

### Накладной соединитель

6000 мм

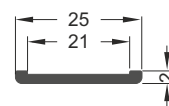
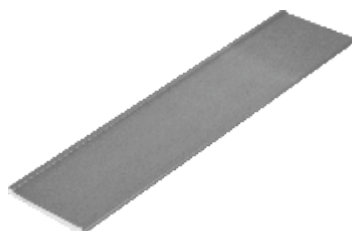
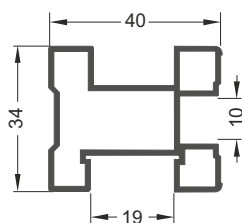
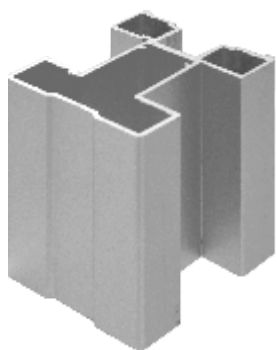

## Горизонтальный профиль

верхний

6000 мм

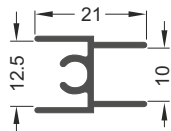
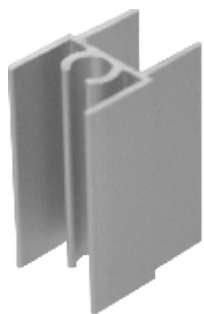

## Горизонтальный профиль

нижний

6000 мм

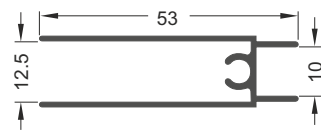
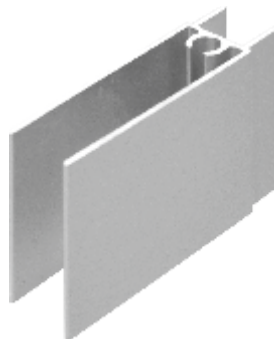

## Соединительный профиль

(под винт)

6000 мм

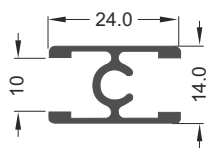
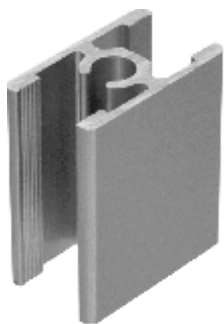

## Соединительный профиль

Н-образный

6000 мм

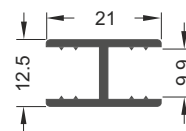

## Верхний рельс

одинарный

6000 мм

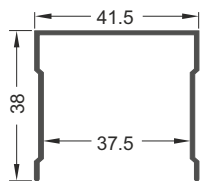
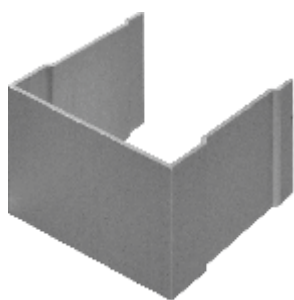

## Нижний рельс

одинарный

6000 мм

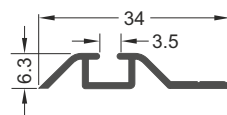
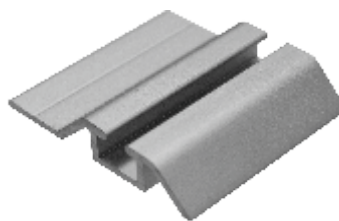

## Верхний рельс

двойной

6000 мм

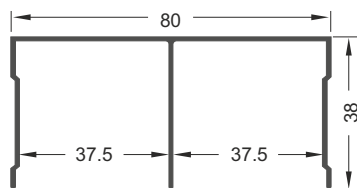
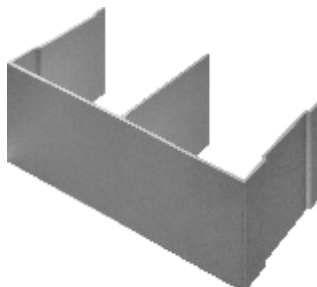

## Нижний рельс

двойной

6000 мм

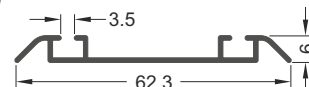
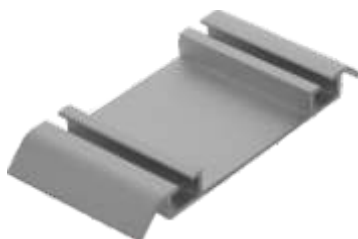

## Цветовая гамма:

Серебро

Венге матовый



## Расчет для раздвижных дверей из профилей: Quattro

Горизонтальные и соединительные профили

L – ширина двери  
L1 – длина профиля  
 $L-76 \text{ мм} = L1$

Вставка ЛДСП

H – высота двери  
L – ширина двери  
 $H-58 \text{ мм} = \text{высота вставки}$   
 $L-62 \text{ мм} = \text{ширина вставки}$

Вставка зеркало/стекло

H – высота двери  
L – ширина двери  
 $H-60 \text{ мм} = \text{высота вставки}$   
 $L-64 \text{ мм} = \text{ширина вставки}$

## Присадка отверстий

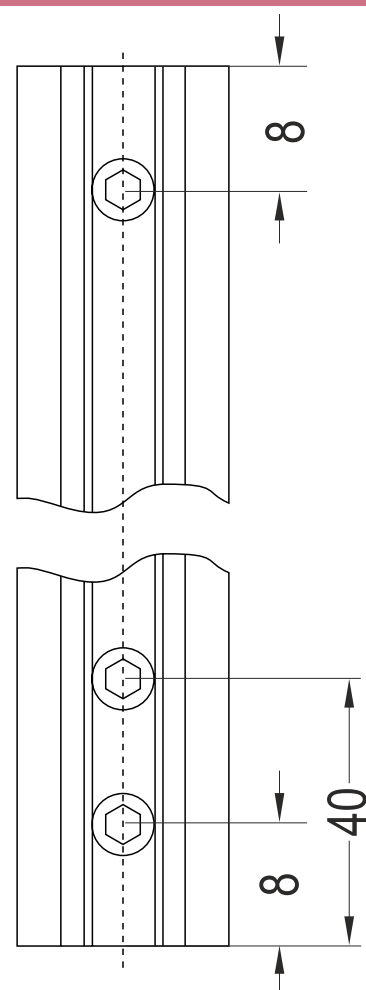

## Расчет ширины двери вычисляется по формуле (см. пример)

Пример: размер двери по ширине  
 $(3000+40 \times 2)/3=1026 \text{ мм}$

ширина проема = 3000 мм

количество дверей = 3 шт.

количество перехлестов = 2 шт.

перехлест двери = 40 мм **Quattro**

## Высота двери равна высоте проема минус 40 мм

(см. пример)

Пример:

высота проема = 2400 мм

размер двери по высоте

$2400-40 = 2360 \text{ мм}$

Схема сборки

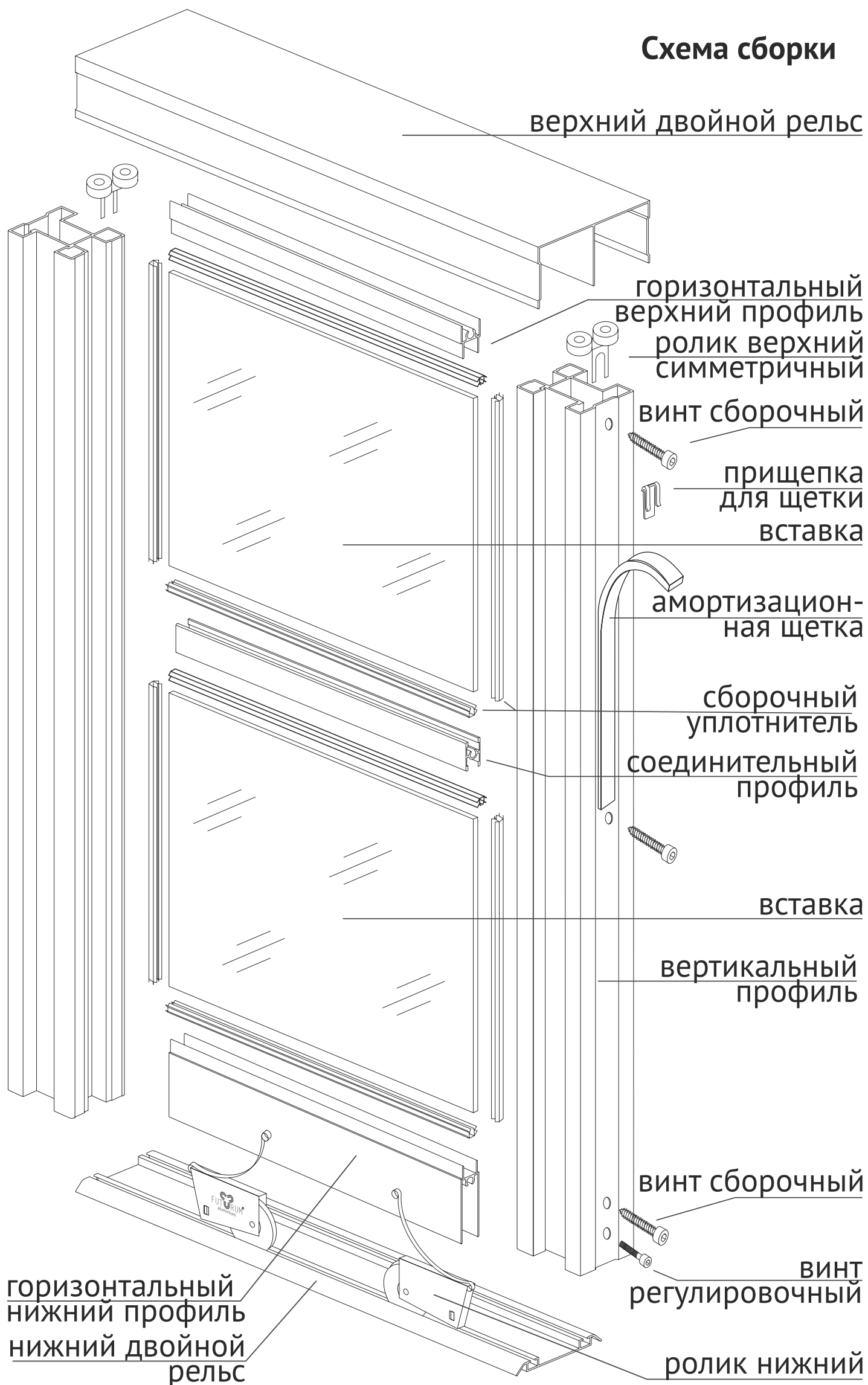





## Раздвижная система Simple-16

Раздвижная система **Simple-16** предназначена для создания безрамочных дверей и дверей с обрамлением в виде вертикальных профилей. Особенность системы **Simple-16** в том, что ролики крепятся непосредственно к ЛДСП.

Простота сборки позволяет собирать такие двери даже в домашних условиях.

### Вертикальный профиль

**Simple-16** (безрамочный)

5400 мм

### Соединительный профиль

**Simple-16** (безрамочный)

3000 мм, 6000 мм

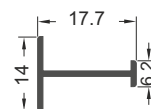
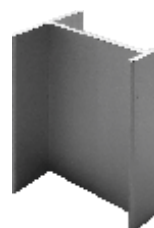
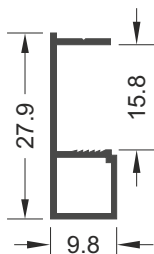

## Верхний рельс

одинарный

6000 мм

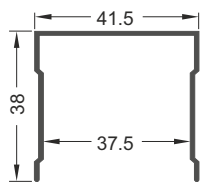
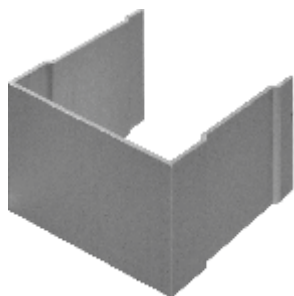

## Нижний рельс

одинарный

6000 мм

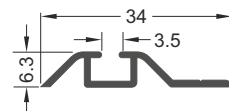
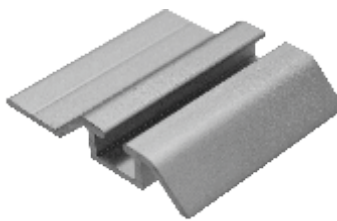

## Верхний рельс

двойной

6000 мм

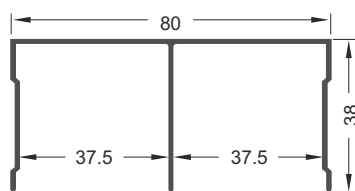
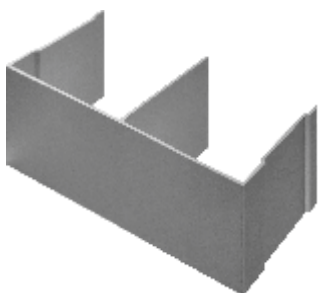

## Нижний рельс

двойной

6000 мм

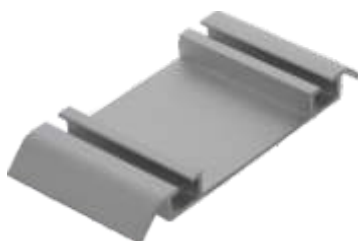

## Комплект роликов Futurum

**Simple-16**

для безрамочных дверей

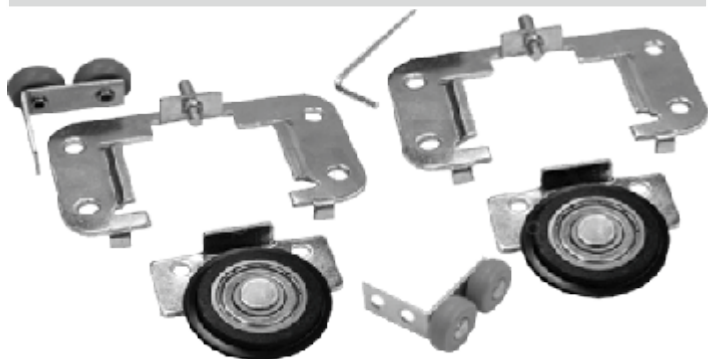

## Выпрямитель

для раздвижных, распашных дверей



## Ручка врезная EDSON

золото глянец, шампань

золото матовое, хром

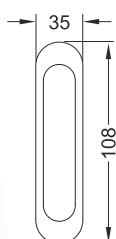

## Ручка накладная

серебро, белый, черный

178x40x7мм

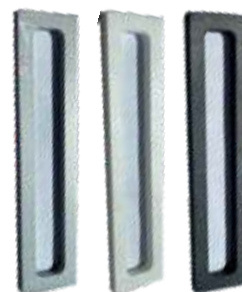



## Цветовая гамма:

Серебро

Бронза



Расчет для раздвижных дверей из профилей:

**Simple-16**

Соединительные профили

L – ширина двери

L1 – длина профиля

$L-19 \text{ мм} = L1$

**Расчет ширины двери вычисляется по формуле(см. пример)**

Пример: размер двери по ширине  $(3000+40 \times 2)/3=1026 \text{ мм}$

ширина проема = 3000 мм

количество дверей = 3 шт.

количество перехлестов = 2 шт.

перехлест двери = 40 мм **Simple-16**

**Высота двери равна высоте проема минус 40мм(см. пример)**

Пример: высота проема = 2400 мм; размер двери по высоте

$2400-40 = 2360 \text{ мм}$

Нагрузочная способность роликов до **30** кг на одну дверь

При применении профиля **Simple-16**

обязательна фрезеровка под ролики



Схема фрезеровки под ролики

### Схема сборки



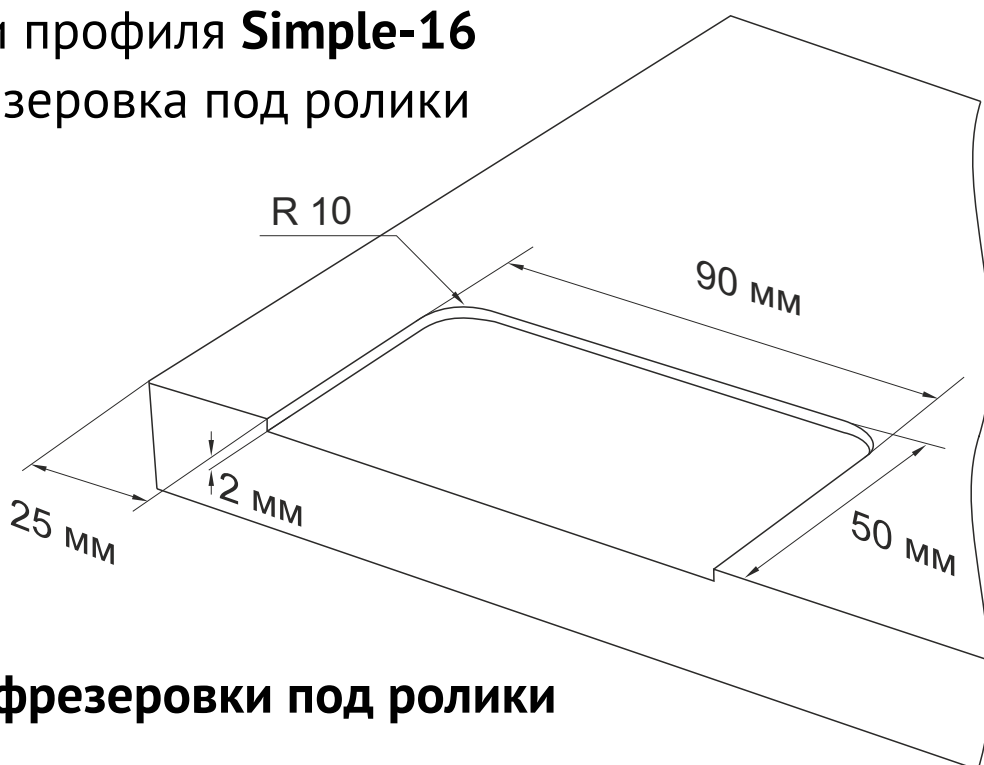
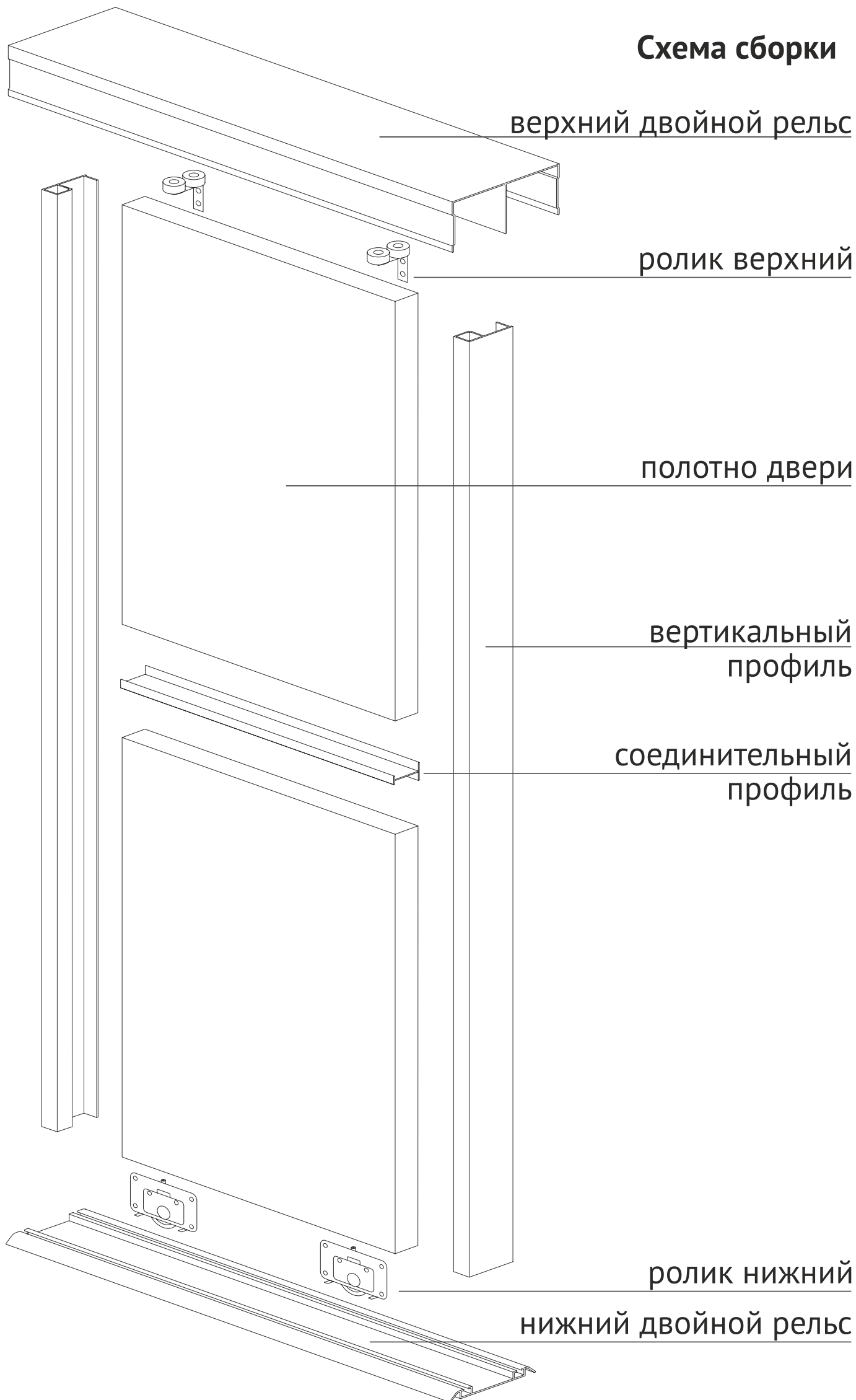

## Раздвижная система Slender и Magic

Раздвижная система **Slender** - изящная и лаконичная система для создания «стройных» шкафов-купе. Отлично подходит для любителей индустриального стиля и минимализма.

Преимущества:

1. Ширина видимой части вертикальных и горизонтальных профилей – 10 мм;
2. Глубина видимой части вертикальных и горизонтальных профилей – 7 мм

Раздвижная система **Magic** – максимум функциональности и минимум видимой части профиля.

**Magic 1** - интегрированная в вертикальный профиль ручка, которая дает возможность удобно открывать двери шкафа-купе без использования дополнительной фурнитуры.

**Magic 2** - изящная ручка в форме трапеции, для ценителей строгих геометрических форм.

В алюминиевой системе практически отсутствуют выступающие части горизонтальных и соединительных профилей.

Преимущества:

1. Ширина видимой части вертикальных и горизонтальных профилей – 10 мм;
2. Глубина видимой части соединительных и горизонтальных профилей – 1 мм

## Вертикальный профиль

**Slender**

5400 мм

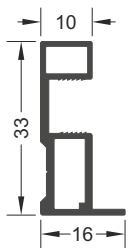

## Горизонтальный профиль

верхний **Slender**

6000 мм

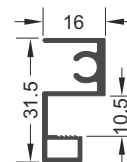

## Горизонтальный профиль

нижний **Slender**

6000 мм

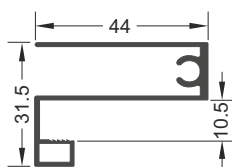

## Соединительный профиль

ПОД ВИНТ **Slender**

6000 мм

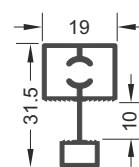
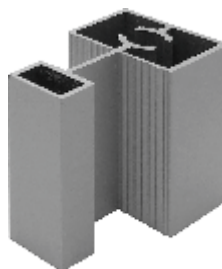

## Вертикальный профиль

**Magic 1**

6000 мм

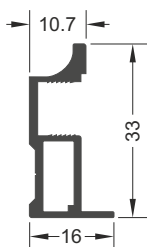
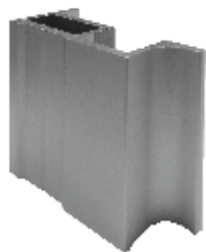

## Вертикальный профиль

**Magic 2**

6000 мм

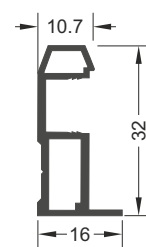

## Горизонтальный профиль

верхний **Magic**

6000 мм

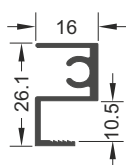

## Горизонтальный профиль

нижний **Magic**

6000 мм

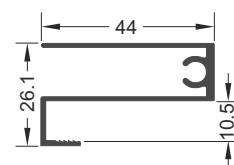

## Соединительный профиль

под винт **Magic**

6000 мм

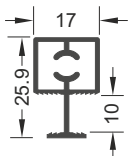
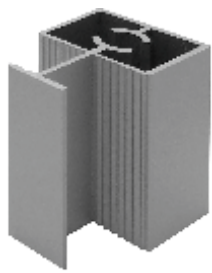

## Верхний рельс

одинарный, 6000 мм

серебро, шампань, бронза

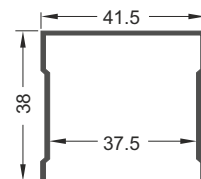
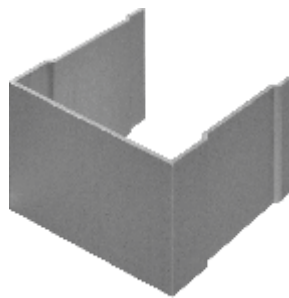

## Нижний рельс

одинарный, 6000 мм

серебро, шампань, бронза

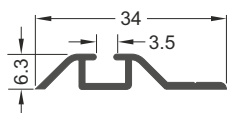
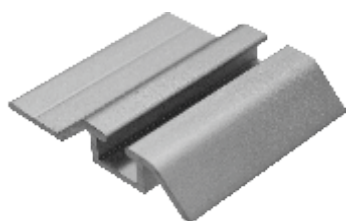

## Верхний рельс

двойной

6000 мм

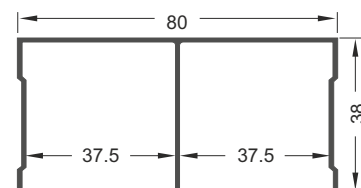
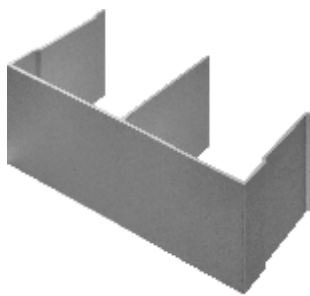

## Нижний рельс

двойной

6000 мм

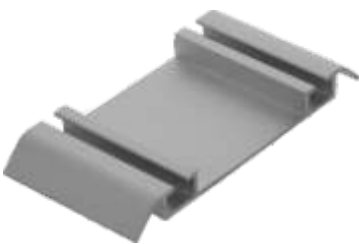

## Уплотнитель клиновидный

для системы Slender, Magic

для стекла 4мм

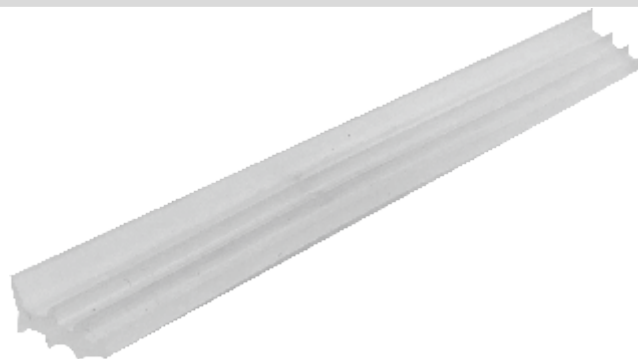

## Сборочный уплотнитель

для системы Slender, Magic

для соединительного профиля



## Сборочный уплотнитель

для алюминиевых систем

для стекла 4мм (елочка)



Цветовая гамма:

Серебро

Шампань

Чёрный

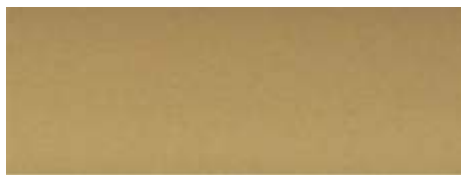

Серебро BRUSH

Шампань BRUSH

Чёрный BRUSH



Бронза

Белый

Графит матовый\*

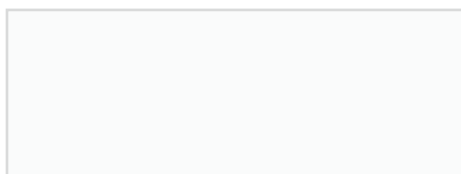

\*Slender

Конструктивные особенности

При изготовлении комбинированных дверей

с использованием соединительного профиля:

Высота вставки ДСП – 1 мм (на 1 соединительный профиль)

Высота вставки из стекла или зеркала (4 мм) с

клиновидным уплотнителем – 1 мм (на 1 соедин. профиль)

Высота вставки из стекла или зеркала (4 мм) с

уплотнителем 4 мм «елочка» – 4 мм (на 1 соедин. профиль)

**Внимание!**

При изготовлении дверей-купе с использованием клиновидного уплотнителя со стеклом или зеркалом требуется обязательная огранка вставок из стекла или зеркала во избежание повреждения данных вставок во время сборки, транспортировки и эксплуатации дверей-купе.

Клиновидный уплотнитель используется для того, чтобы вставки из стекла или зеркала визуально плотно примыкали к профилям.

Возможна установка доводчиков.

## Расчет для раздвижных дверей из профилей: **Slender, Magic**

### Горизонтальные и соединительные профили

L – ширина двери  
L1 – длина профиля  
L-20 мм = L1

### Вставка ЛДСП

H – высота двери  
L – ширина двери  
H-3 мм = высота вставки  
L-4 мм = ширина вставки

### Вставка зеркало/стекло

с уплотнителем 4мм  
«елочка»  
H – высота двери  
L – ширина двери  
H-5 мм = высота вставки  
L-6 мм = ширина вставки

с уплотнителем  
клиновидным  
H – высота двери  
L – ширина двери  
H-3 мм = высота вставки  
L-4 мм = ширина вставки

### Расчет ширины двери вычисляется по формуле (см. пример)

Пример: размер двери по ширине  
 $(3000+(10 \times 2)-(2 \times 4))/3=1004\text{мм}$

ширина проема = 3000 мм

количество дверей = 3 шт.

количество перехлестов = 2 шт.

перехлест двери = 10 мм **Slender, Magic**

### Высота двери равна высоте проема минус 40 мм (см. пример)

Пример:

высота проема = 2400 мм

размер двери по высоте

$2400-40 = 2360\text{ мм}$



## Допускаемые размеры раздвижных опорных дверей в профиле: **Slender, Magic**

### Высота дверей

Минимальная высота  
300 мм  
Максимальная высота  
4000 мм

### Минимальная ширина

400мм при высоте дверей  
менее 1000мм  
500мм при высоте дверей  
более 1000мм

### Максимальная ширина

1500мм при высоте дверей  
менее 2750мм  
1200мм при высоте дверей  
более 2750мм

### Присадка отверстий

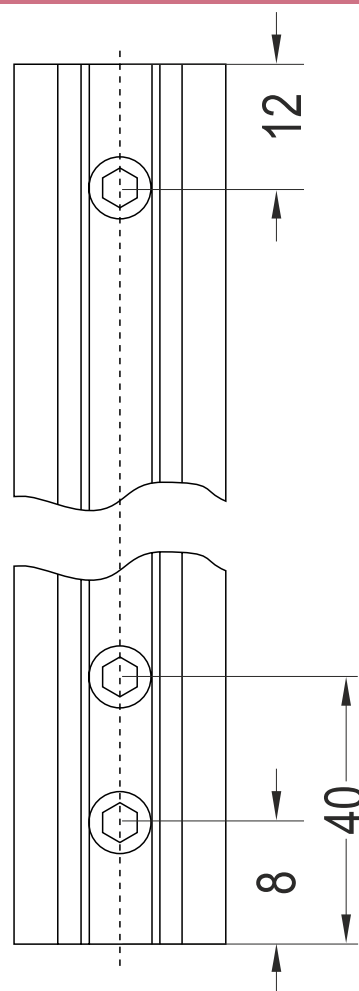

### Схема сборки

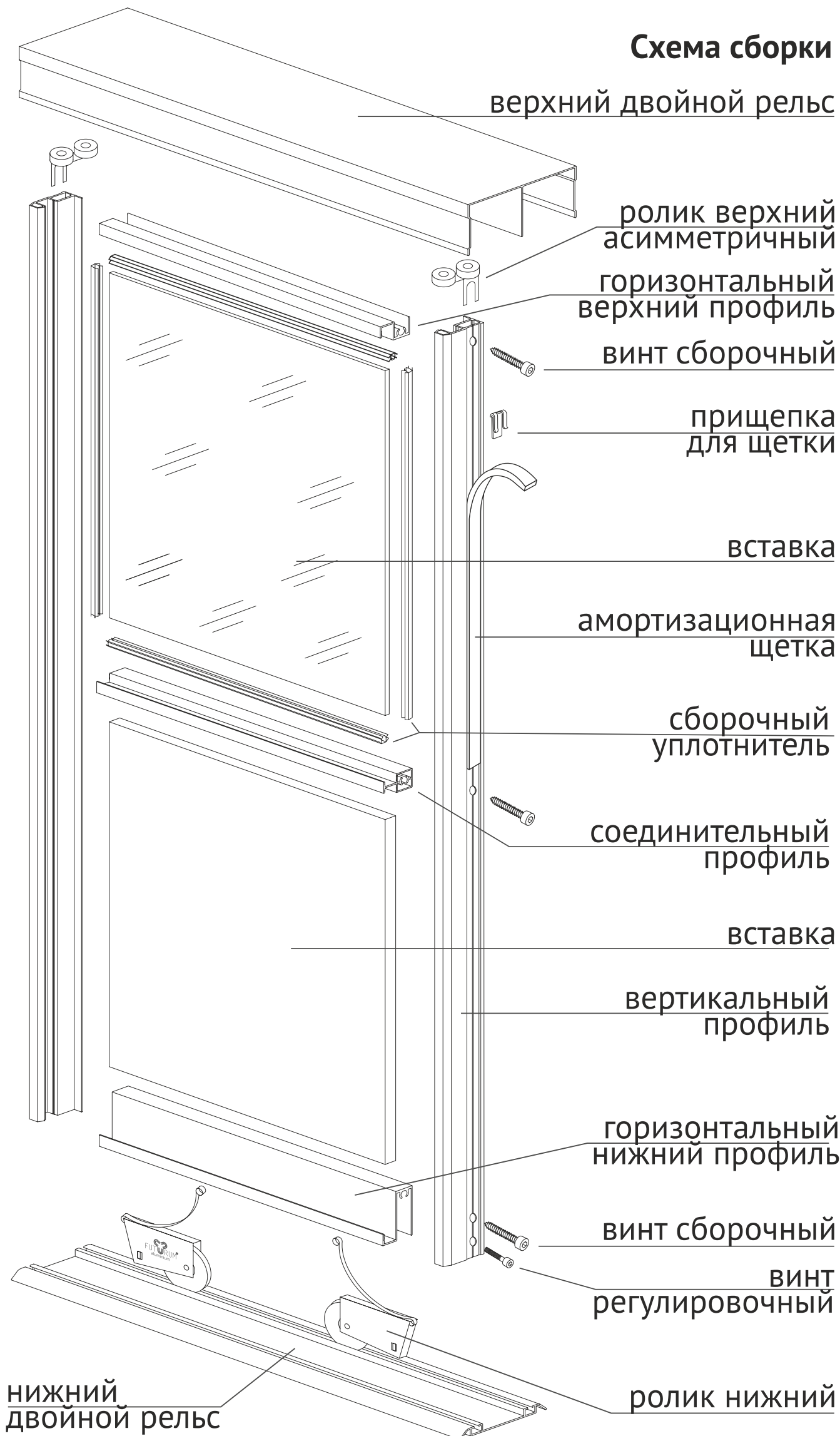



## Раздвижная система Grand

Профиль **Grand** - стильное сочетание классики и современных тенденций. Идеальное решение для интерьеров в стиле «городская классика».

Профиль дополнительно может комплектоваться врезными ручками, которые добавляют комфорт и удобство при открытии дверей.

В системе **Grand** используется специальный горизонтальный профиль шириной 50мм.

Двери системы **Grand** можно великолепно сочетать с межкомнатными дверями.

## Вертикальный профиль

**Grand**

5400 мм

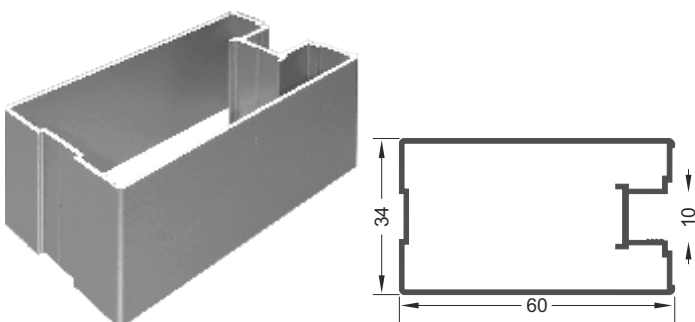

## Горизонтальный профиль

**Grand** универсальный

3000 мм, 6000 мм

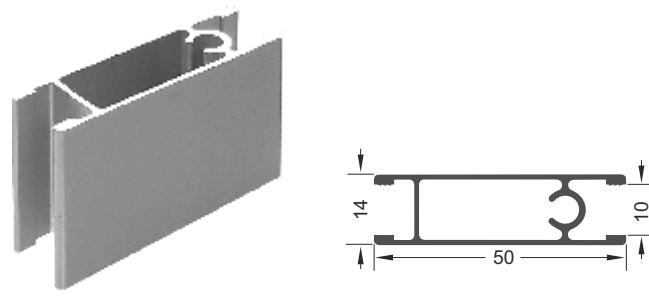

## Горизонтальный профиль

6000 мм

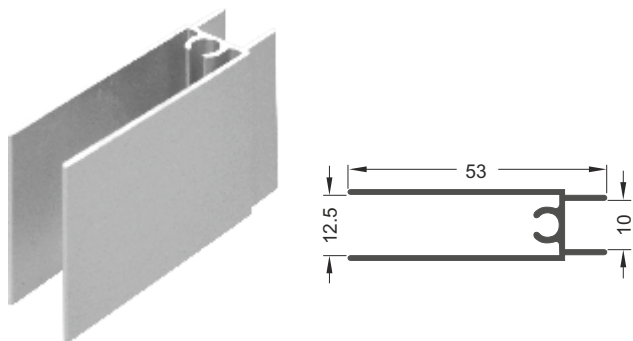

## Накладной соединитель

6000 мм

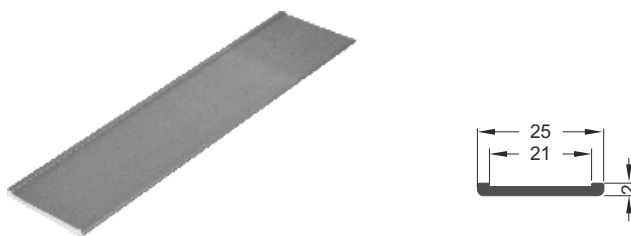

## Верхний рельс

одинарный, 6000 мм

серебро, венге матовый

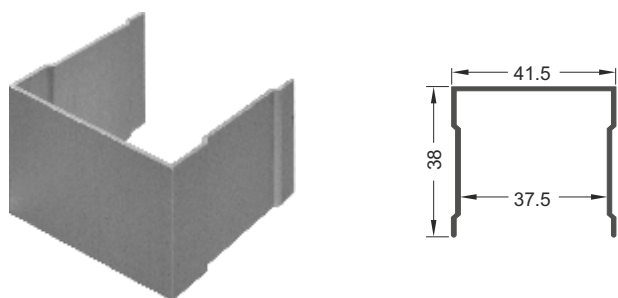

## Нижний рельс

одинарный, 6000 мм

серебро, венге матовый

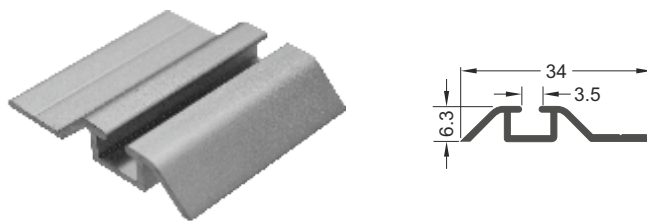

## Верхний рельс

двойной

6000 мм

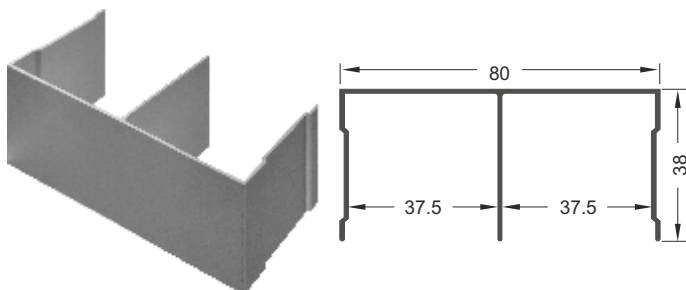

## Нижний рельс

двойной

6000 мм

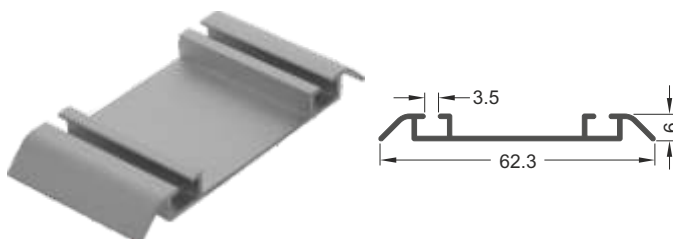

Цветовая гамма:

Серебро



Белый

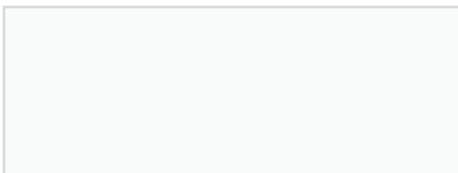

Чёрный



Жемчуг

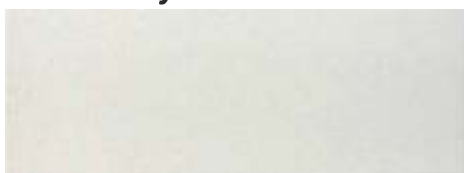

Береза



Дуб молочный



Дуб сонома



Ясень шимо светл.



Ясень шимо темн.



Венге матовый



Венге глянец



Белый платиновый

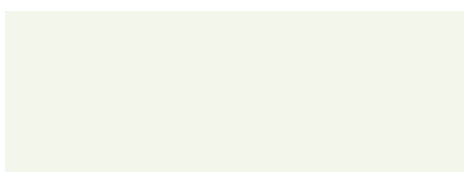

Кашемир серый

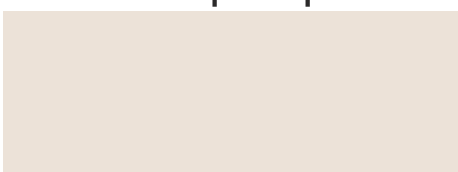

Бежевый песок



Серый камень



Диамант серый



Ручка врезная EDSON

золото глянец, шампань

золото матовое, хром

Ручка врезная PUNTO

бронза, золото матовое

шампань, хром



## Расчет для раздвижных дверей из профилей: Grand

### Горизонтальные и соединительные профили

L – ширина двери  
L1 – длина профиля  
L-118 мм = L1

### Вставка ЛДСП

H – высота двери  
L – ширина двери  
H-87 мм = высота вставки  
L-100 мм = ширина вставки

### Вставка зеркало/стекло

H – высота двери  
L – ширина двери  
H-89 мм = высота вставки  
L-102 мм = ширина вставки

### Расчет ширины двери вычисляется по формуле (см. пример)

Пример: размер двери по ширине  
 $(3000+60 \times 2)/3=1040$ мм

ширина проема = 3000 мм

количество дверей = 3 шт.

количество перехлестов = 2 шт.

перехлест двери = 60 мм **Grand**

### Высота двери равна высоте проема минус 40 мм (см. пример)

Пример:

высота проема = 2400 мм

размер двери по высоте

$2400-40 = 2360$  мм

### Присадка отверстий





Схема сборки



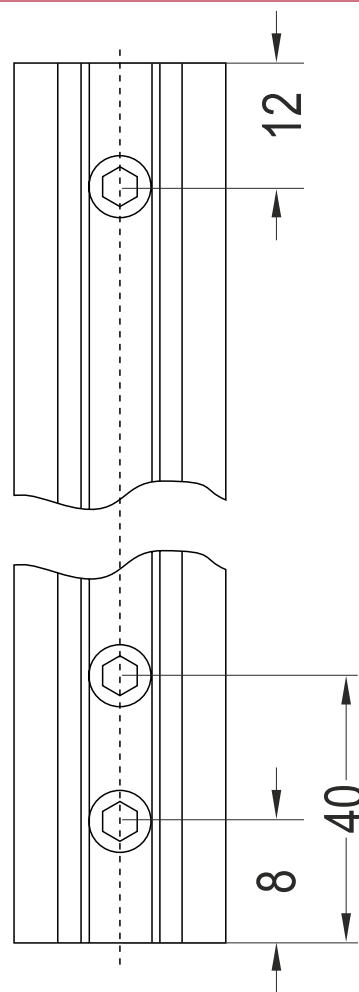
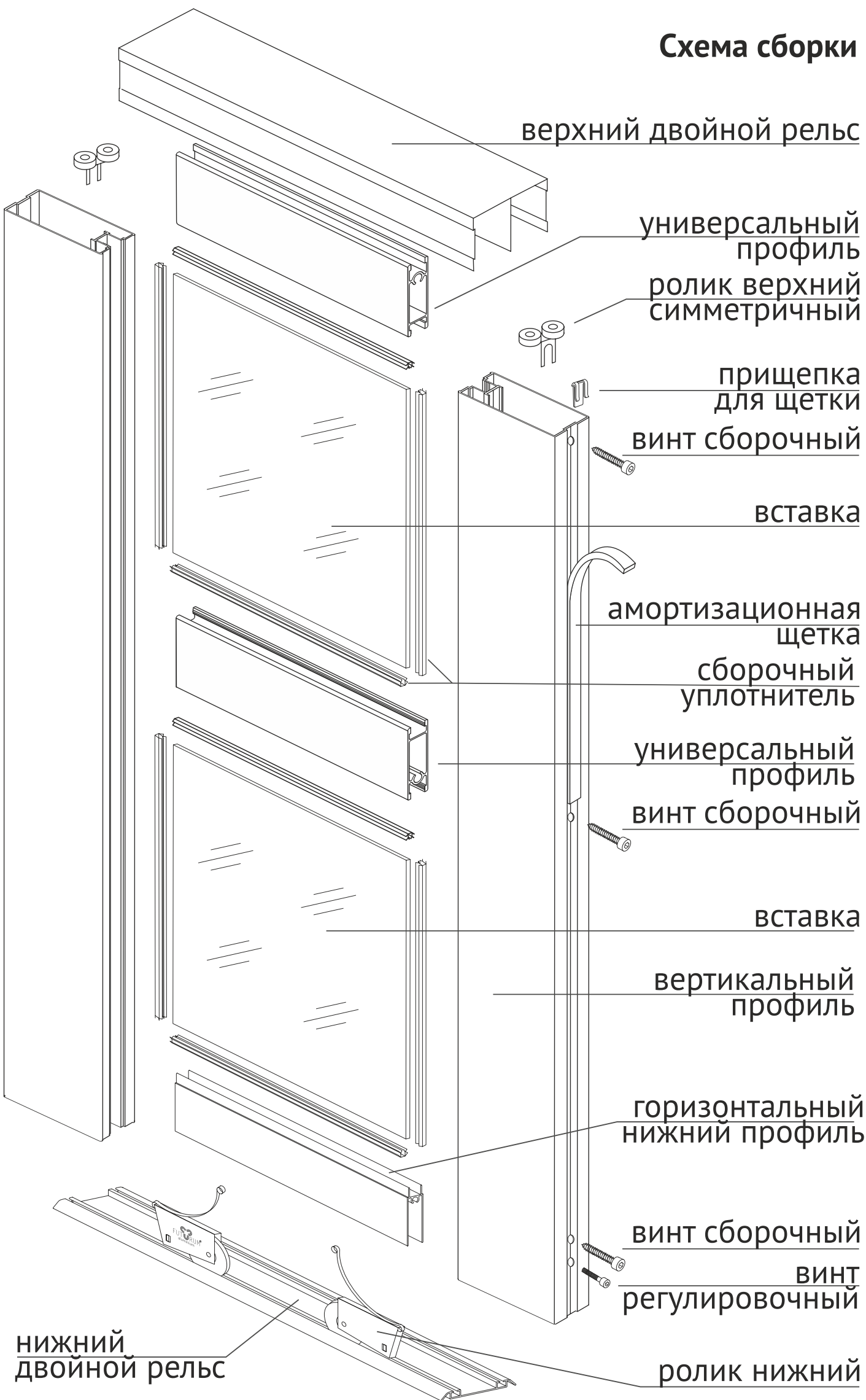

## Навесная система Sky

Навесная система **Sky** - это легкое открытие фасада и бесшумность работы. Элегантный внешний вид обеспечивается отсутствием видимых верхних и нижних направляющих.

Система представлена комплектом направляющих и фурнитуры для изготовления навесных панельных дверей отдельно стоящих двухдверных и трехдверных шкафов-купе.

При использовании 10мм панелей система интегрируется с профилями коллекций **Magic** и **Slender**. Фасады 18мм комплектуются как профилем **Sky**, так и обходятся без него. Без вертикальных профилей используются панели от 16мм. В качестве наполнения можно использовать стекла, зеркала, декоративные панели и создавать яркие, непохожие на другие, изделия. Вес двери может достигать 70кг.

Навесная система **Futurum Sky** – это возможность создать стильные, современные двери, идти в ногу со временем и модными тенденциями мебельной индустрии.

**Вертикальный профиль**

Передняя дверь 18мм

серебро

4800мм

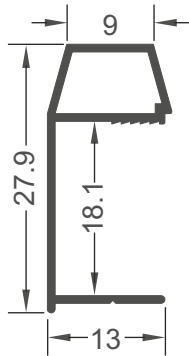
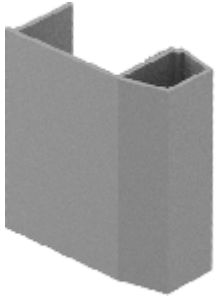

**Вертикальный профиль**

Задняя дверь 18мм

серебро

4800мм

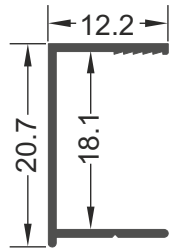

**Вертикальный профиль**

**Magic 2**

Передняя дверь 10мм

серебро, черный матовый

5400мм

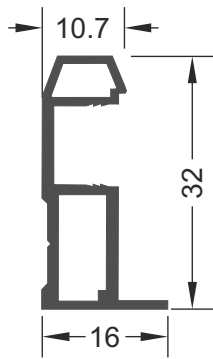
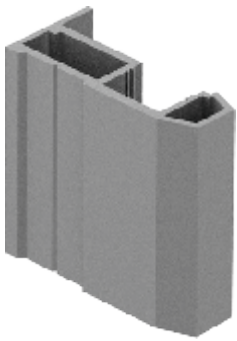

**Вертикальный профиль**

Задняя дверь 10мм

серебро

4800мм

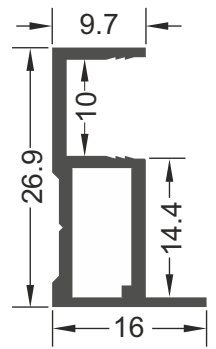
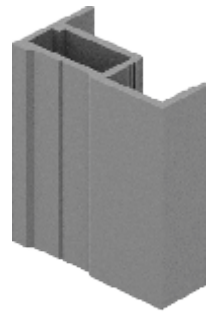

**Соединительный профиль**

18мм

серебро

6000мм

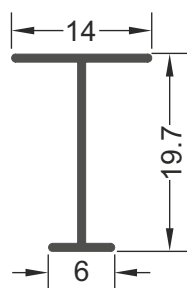
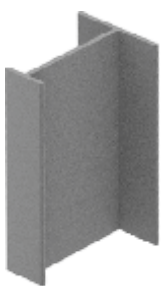

**Соединительный профиль**

**Magic, 10мм**

серебро, черный матовый

6000мм

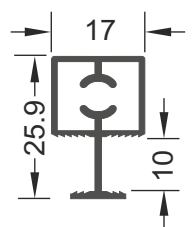
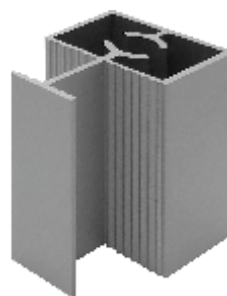

## Верхний рельс

серебро

2000мм, 3000мм, 6000мм

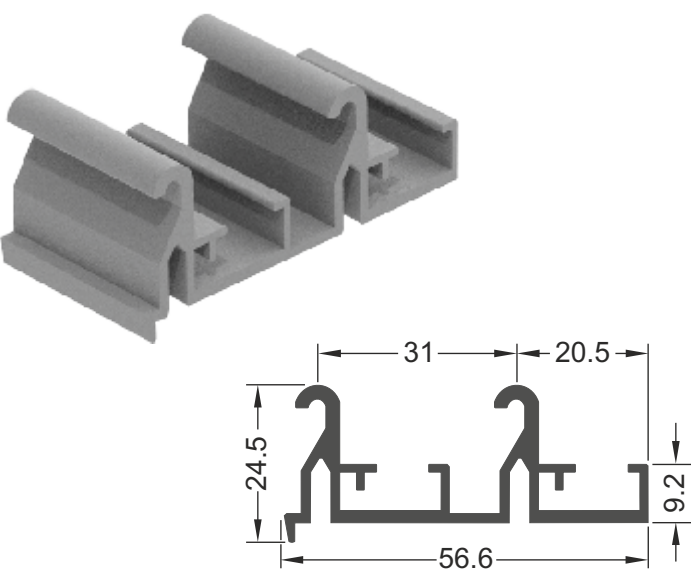

## Нижний рельс

серебро

2000мм, 3000мм, 6000мм

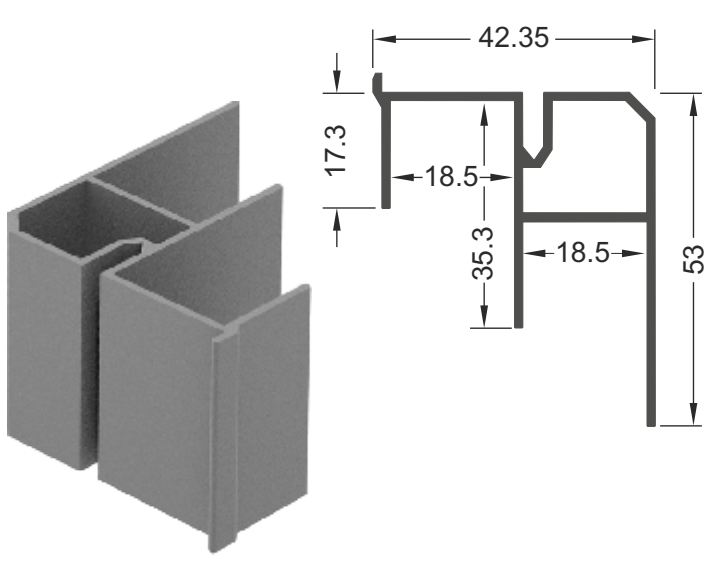

## Накладка для передней двери

серебро

1000мм, 6000мм

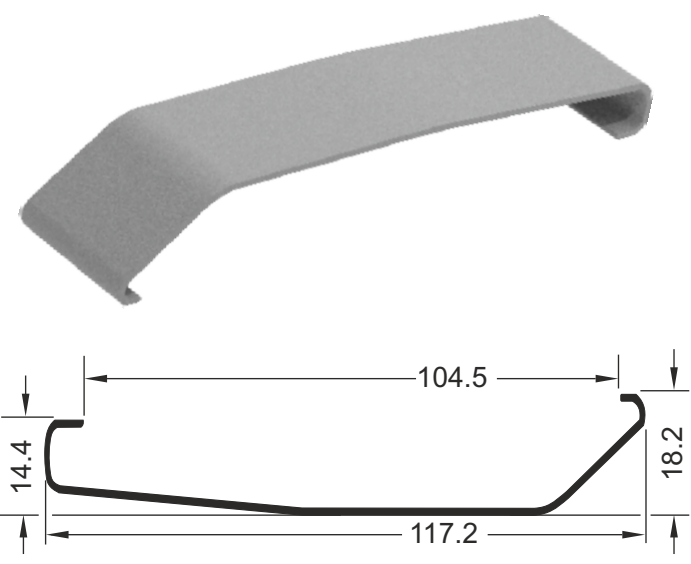

## Горизонтальный профиль

10мм, универсальный

серебро, черный матовый  
6000мм

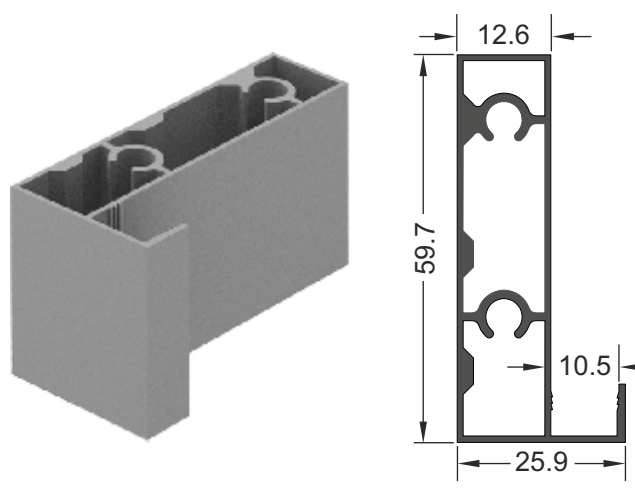

## Сборочный уплотнитель

для системы Slender, Magic  
для соединит. профиля



## Ручка накладная

серебро, белый, черный

178x40x7мм

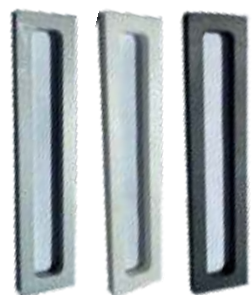

## Комплект роликов и доводчиков для двух дверей

Передняя дверь

Верхние ролики 2шт.

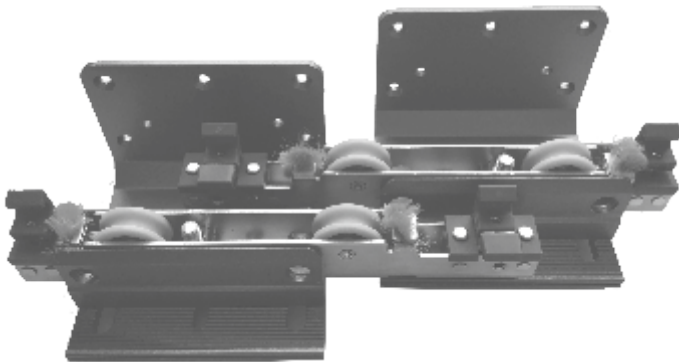

Задняя дверь

Верхние ролики 2шт.

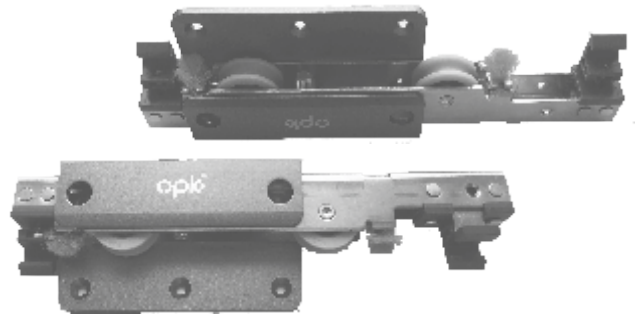

Передняя дверь

Нижние ролики 2шт.

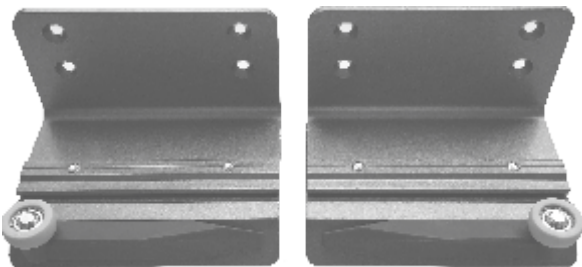

Задняя дверь

Нижние ролики 2шт.

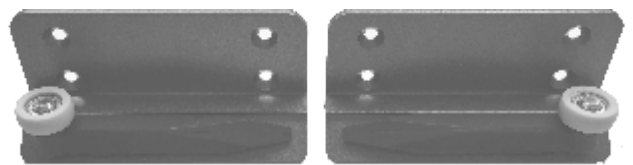

Доводчики 4шт.



## Комплект роликов и доводчиков для трёх дверей

Передняя дверь

Верхние ролики 2шт.

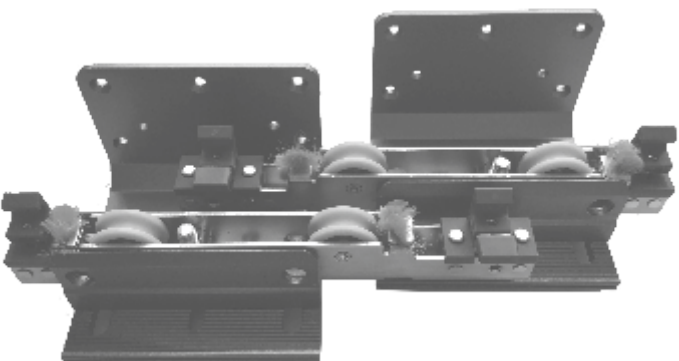

Задняя дверь

Верхние ролики 4шт.

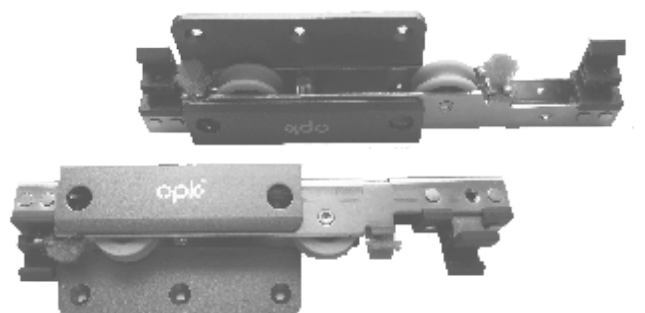

Передняя дверь

Нижние ролики 2шт.

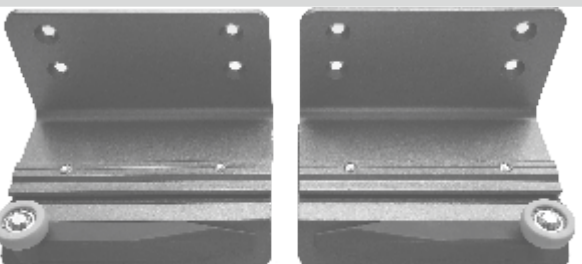

Задняя дверь

Нижние ролики 4шт.

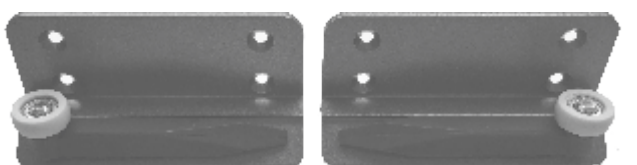

Доводчики 6шт.



Двухсторонний доводчик 1шт.





## Расчет для раздвижных дверей из профилей: Sky

### Горизонтальные и соединительные профили

L – ширина двери  
L1 – длина профиля  
 $L-20 \text{ мм} = L1$

### Вставка ЛДСП

H – высота двери  
L – ширина двери  
 $H-2 \text{ мм} = \text{высота вставки}$   
 $L-4 \text{ мм} = \text{ширина вставки}$

### Вставка зеркало/стекло

H – высота двери  
L – ширина двери  
 $H-5 \text{ мм} = \text{высота вставки}$   
 $L-5 \text{ мм} = \text{ширина вставки}$

**Расчет ширины двери вычисляется по формуле (см. пример)**

Пример: размер двери по ширине  $(2000+10 \times 1)/2=1005 \text{ мм}$

ширина проема = 2000 мм

количество дверей = 2 шт.

количество перехлестов = 1 шт.

перехлест двери = 13 мм **Sky**

**Высота двери равна высоте проема минус 35 мм (см. пример)**

Пример:

высота проема = 2400 мм

размер двери по высоте

$2400-35 = 2365 \text{ мм}$

### Присадка отверстий

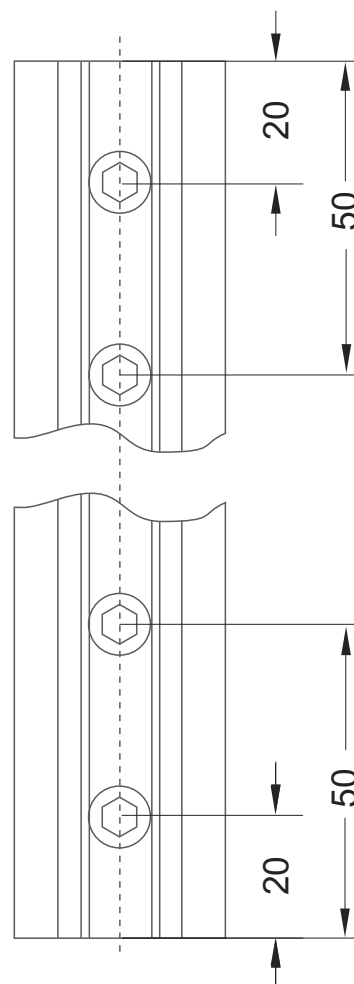

**Инструкцию по установке Futurum Sky вы можете скачать на сайте [www.furnitex.net](http://www.furnitex.net)**





## Схема сборки Sky двери 10мм

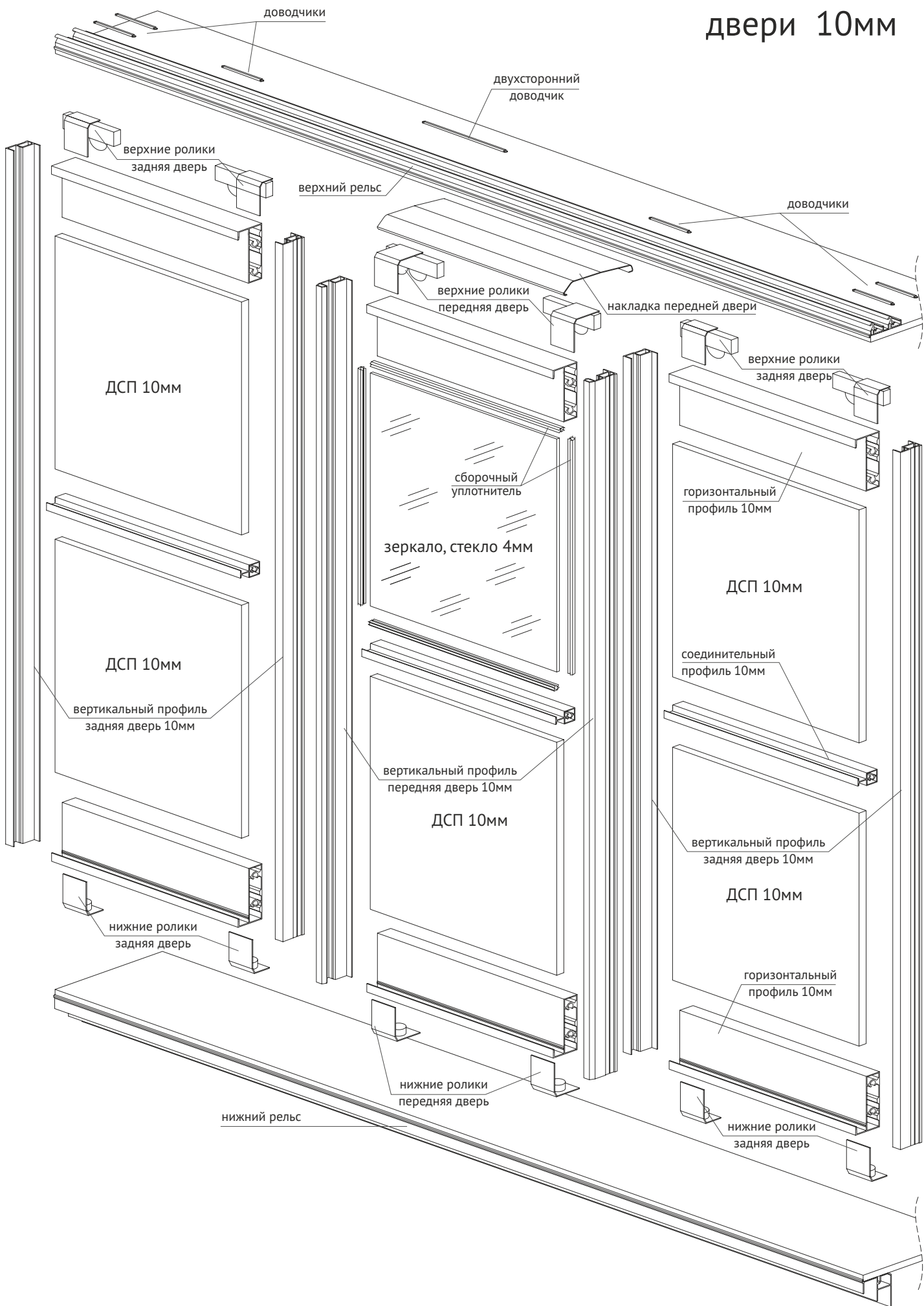

## Схема сборки Sky двери 18мм

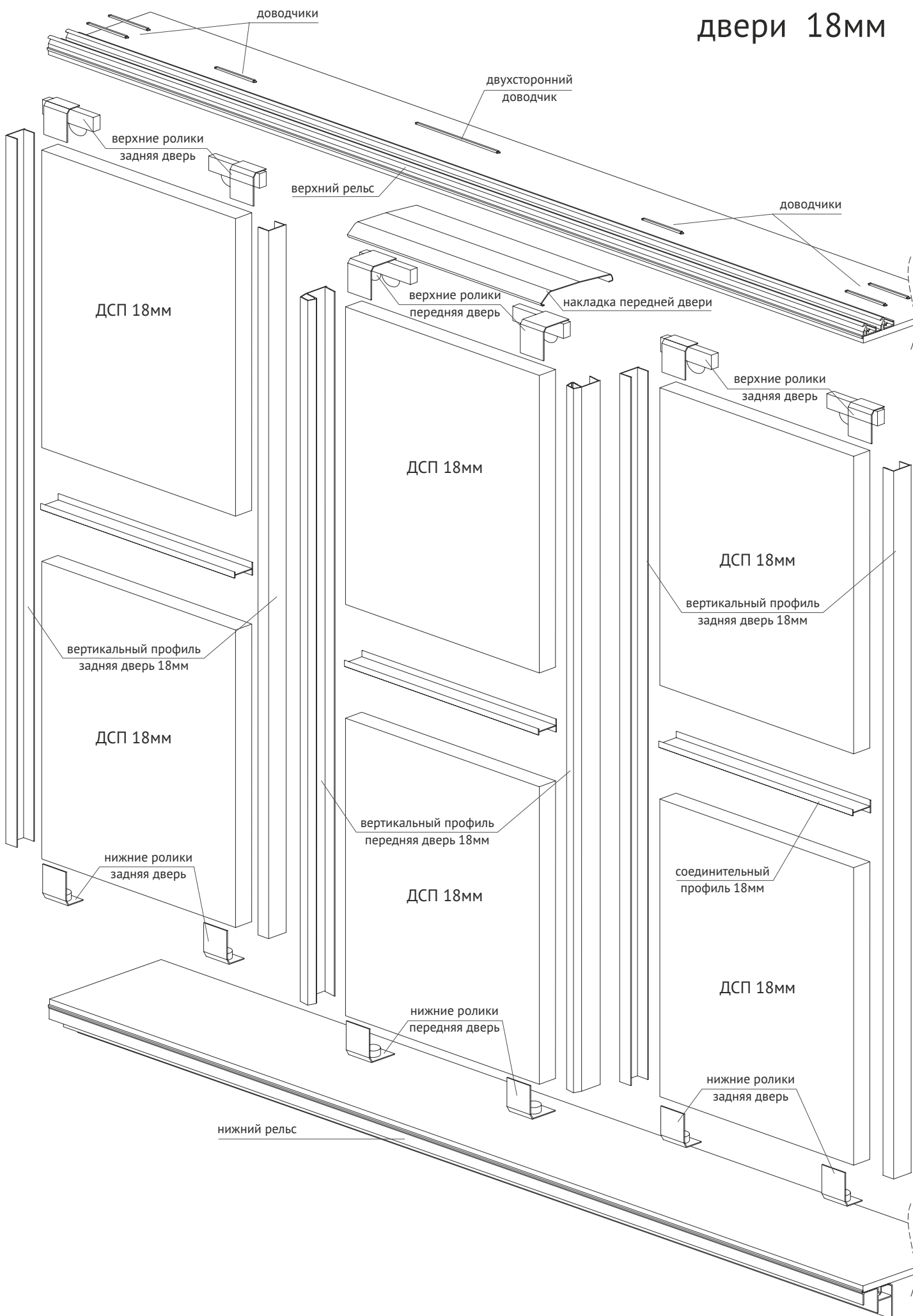



## Подвесная система Air

Подвесная система **Air** – это идеальное решение для раздвижных межкомнатных дверей и перегородок. Ее основная особенность - отсутствие нижнего рельса.

Ровность и целостность напольного покрытия имеет большое значение в зоне частого передвижения людей – в жилых домах, офисах и торговых помещениях. Поэтому здесь двери и перегородки без нижней направляющей смотрятся безупречно и при этом не теряют своей функциональности.

Верхний рельс спроектирован так, что его можно монтировать к стене или потолку (в проем). Верхние ходовые элементы обеспечивают легкий и бесшумный ход. Стопорный винт предотвращает непреднамеренное снятие двери. Ширина двери в подвесной системе может достигать 1200 мм, вес 75 кг.

Решением, превосходящим ожидания, является система синхронного открывания дверей, которая позволяет одновременно открывать/закрывать обе сдвижные двери, когда одна из дверей приводится в движение.

**Вертикальный профиль**

**Quattro**

5400 мм

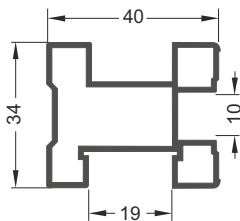
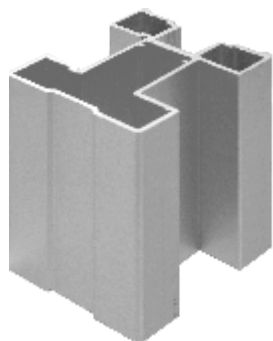

**Вертикальный профиль**

**Grand**

5400 мм

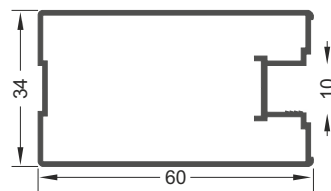
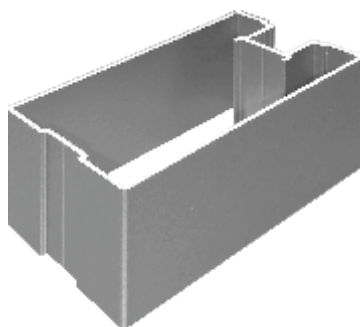

**Вертикальный профиль**

**Elegant 1**

5400 мм, серебро

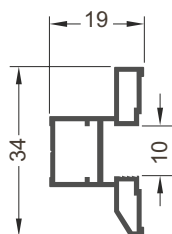
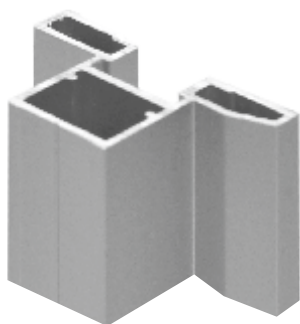

**Вертикальный профиль**

**Elegant 2**

5400 мм, серебро

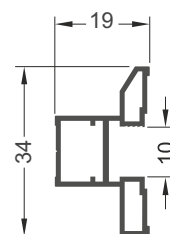
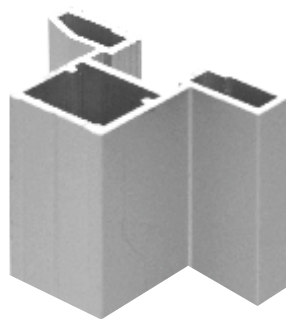

**Вертикальный профиль**

**Symmetrical**

5400 мм

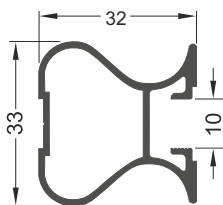

**Горизонтальный профиль**

Нижний

6000 мм

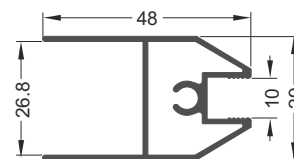
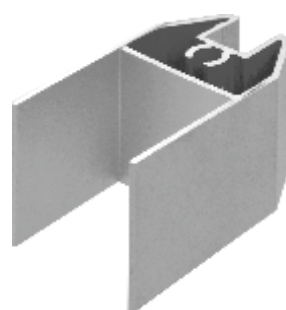

**Горизонтальный профиль**

Верхний

6000 мм

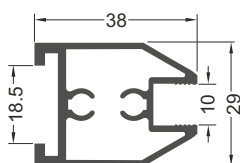
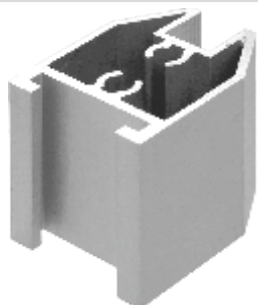

**Соединительный профиль**

Н-образный

6000 мм

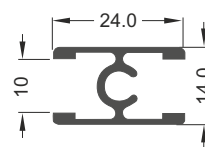
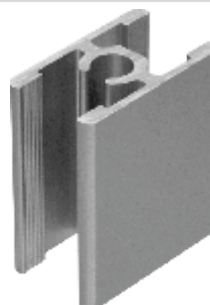

## Верхний

Рельс

6000 мм

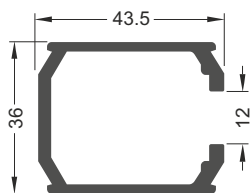
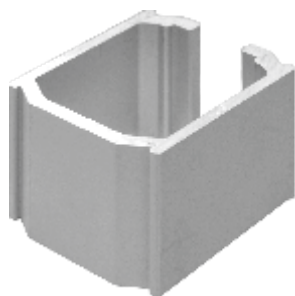

## Профиль-держатель

Стеновой

6000 мм, серебро

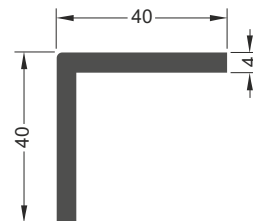
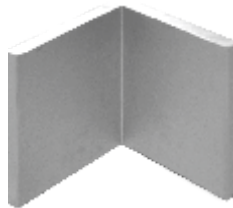

## Декоративная накладка

Прямая-потолок

6000 мм

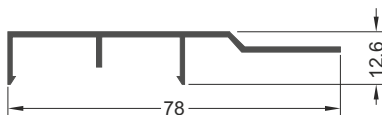

## Декоративная накладка

Прямая-стена

6000 мм

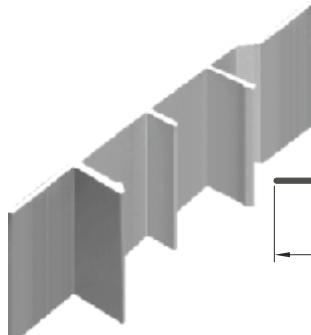

## Декоративная накладка

Криволинейная-потолок

5800 мм, серебро

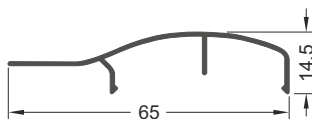
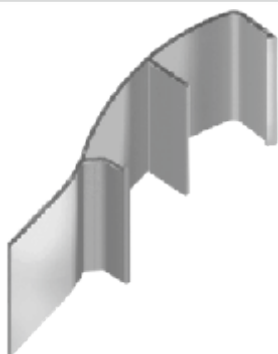

## Комплект

Роликов (на 1 дверь)



## Комплект

Для синхронного открывания



## Цветовая гамма:

Серебро

Венге матовый



## Расчет ширины двери вычисляется по формуле (см. пример)

Пример: размер двери по ширине  $(2000+10 \times 1)/2=1005$  мм

ширина проема = 2000 мм

количество дверей = 2 шт.

количество перехлестов = 1 шт.

перехлест двери = 40 мм **Quattro**

перехлест двери = 60 мм **Grand**

перехлест двери = 26 мм **Elegant**

перехлест двери = 30 мм **Symmetrical**

**Air:** Высота двери равна высоте проема минус 70 мм

(см. пример)

Пример:

высота проема = 2400 мм

размер двери по высоте

$2400-70 = 2330$  мм

## Присадка отверстий

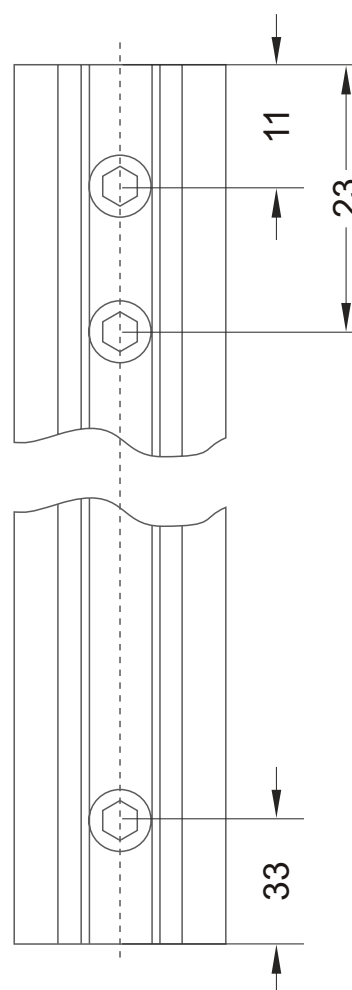



Расчет для раздвижных дверей из профилей:

**Quattro**

Горизонтальные и соединительные профили

L – ширина двери  
L1 – длина профиля  
L-76 мм = L1

Вставка ЛДСП

H – высота двери  
L – ширина двери  
H-67 мм = высота вставки  
L-62 мм = ширина вставки

Вставка зеркало/стекло

H – высота двери  
L – ширина двери  
H-69 мм = высота вставки  
L-64 мм = ширина вставки

**Grand**

Горизонтальные и соединительные профили

L – ширина двери  
L1 – длина профиля  
L-118 мм = L1

Вставка ЛДСП

H – высота двери  
L – ширина двери  
H-67 мм = высота вставки  
L-100 мм = ширина вставки

Вставка зеркало/стекло

H – высота двери  
L – ширина двери  
H-69 мм = высота вставки  
L-102 мм = ширина вставки

**Elegant**

Горизонтальные и соединительные профили

L – ширина двери  
L1 – длина профиля  
L-40 мм = L1

Вставка ЛДСП

H – высота двери  
L – ширина двери  
H-67 мм = высота вставки  
L-24 мм = ширина вставки

Вставка зеркало/стекло

H – высота двери  
L – ширина двери  
H-69 мм = высота вставки  
L-26 мм = ширина вставки

**Symmetrical**

Горизонтальные и соединительные профили

L – ширина двери  
L1 – длина профиля  
L-62 мм = L1

Вставка ЛДСП

H – высота двери  
L – ширина двери  
H-67 мм = высота вставки  
L-48 мм = ширина вставки

Вставка зеркало/стекло

H – высота двери  
L – ширина двери  
H-69 мм = высота вставки  
L-50 мм = ширина вставки

## Варианты крепежа



Крепление к потолку

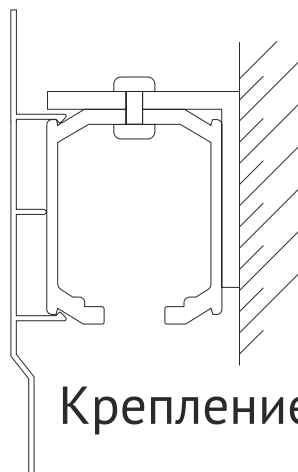

Крепление к стене

## Схема сборки Air

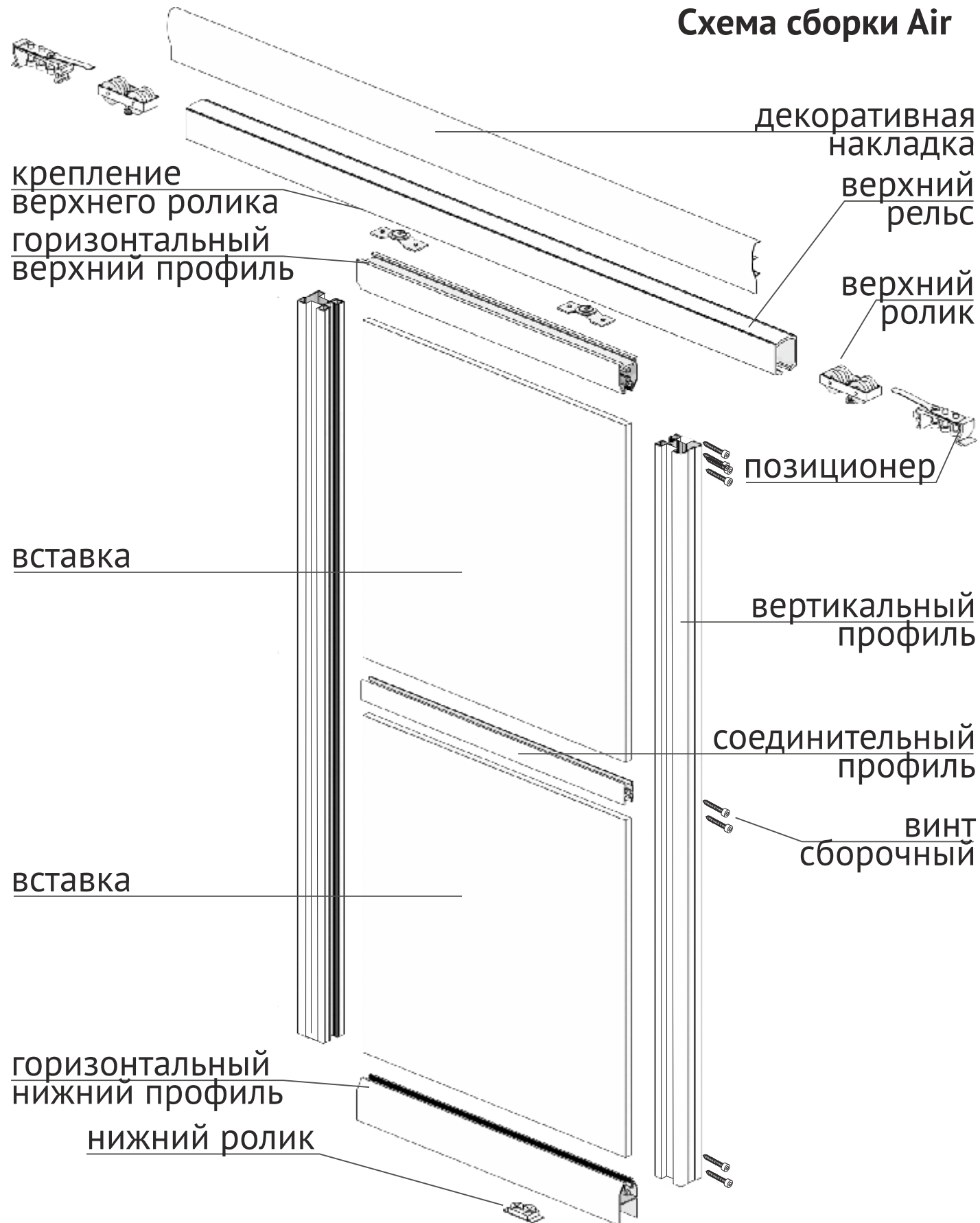

**Комплект роликов Futurum**

асимм. пружина+подшипник

F60215A 2+2+винты



**Комплект роликов Futurum**

симм. пружина+подшипник

F608-14 2+2+винты



**Комплект роликов Futurum**

асимметричный (откр) верхн.  
силиконовый с подшипником

F608-B08-11D 2+2+винты

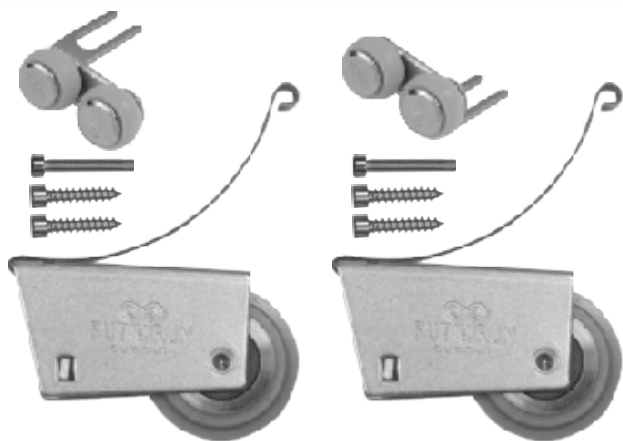

**Комплект роликов Futurum**

симметричный (откр) верхн.  
силиконовый с подшипником

F608-B08-11S 2+2+винты

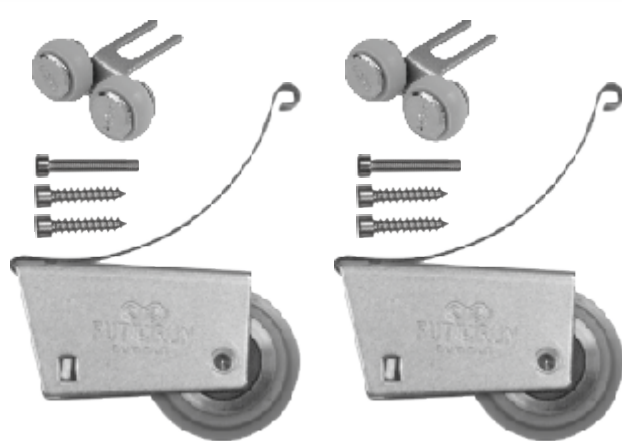

**Комплект роликов Futurum**

асимметричные

F608-D 2+2+винты

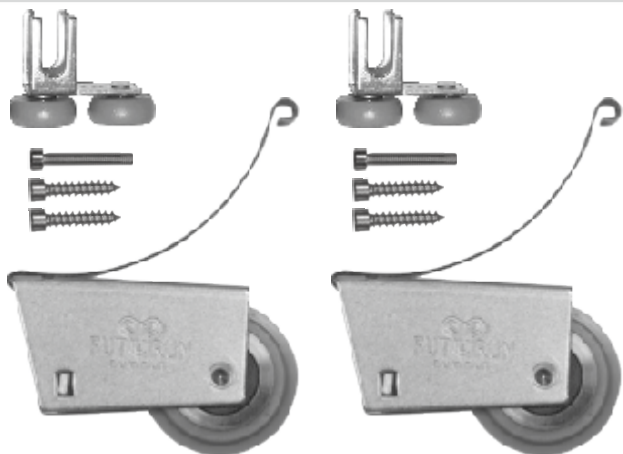

**Комплект роликов Futurum**

симметричные

F608-S 2+2+винты

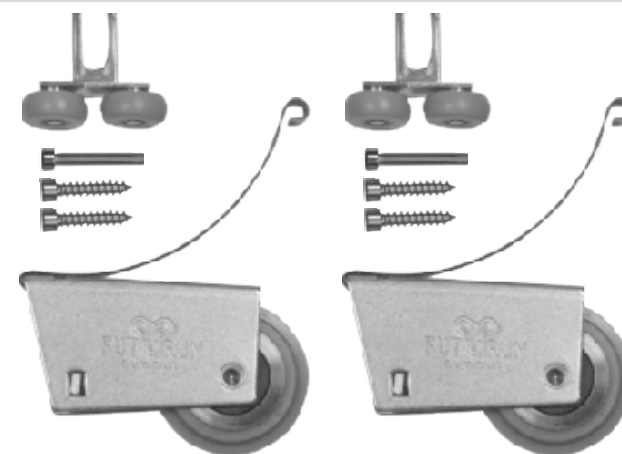

**Комплект роликов GOOD**

симметричные

2+2+винты

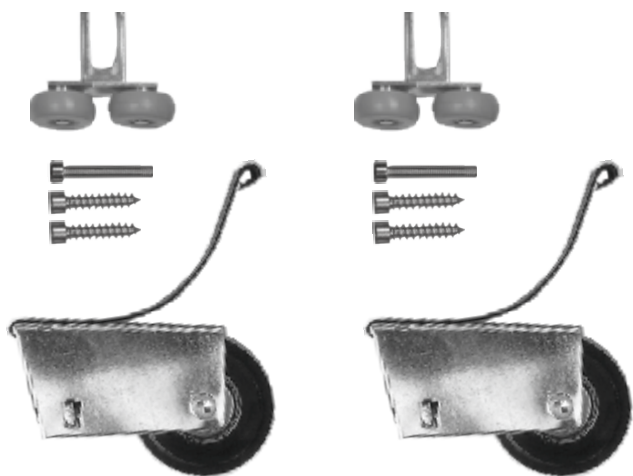

**Комплект роликов GOOD**

асимметричные

2+2+винты

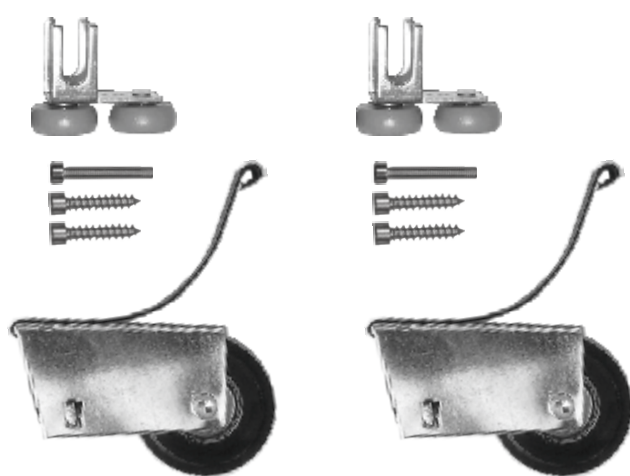

**Комплект роликов Futurum**

универсальные асимметричн.

F608-61974 L+R, 2+2+винты

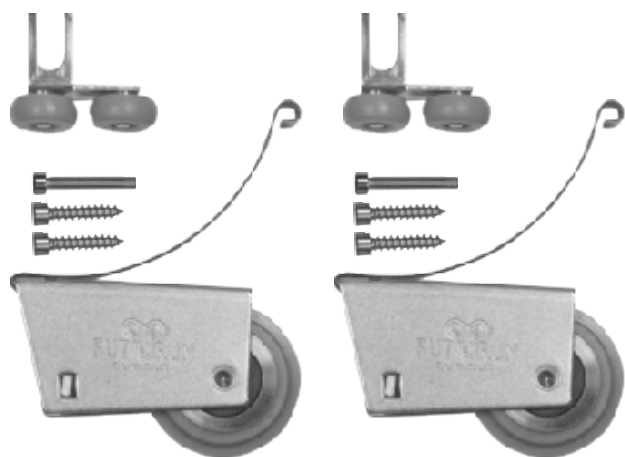

**Комплект роликов Futurum**

для безрамочных дверей

Simple-16

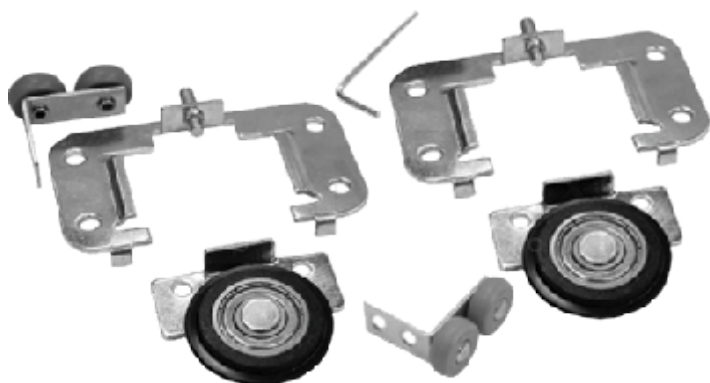

**Доводчик для раздвижн. дв.**

левый + правый

ОРК-60232В



## Фурнитура

### Пленка укрепл. для зеркал

400 мм; 500 мм; 600 мм

800 мм; 900 мм; 1000 мм



### Щетка пылезащитная

5,7x12 мм; плотность 3р

серый



### Щетка амортизационная

6x7 мм; плотность 4р

светло-серый, золотой

светло-бежевый, белый



### Щетка амортизационная

6x7 мм; плотность 3р

серый, золотой, коричневый,

бежевый, черный, белый,

светло-серый, светло-бежевый

амортизационная без клея



### Позиционеры

В верхний, нижний рельс



### Прищепка для щетки

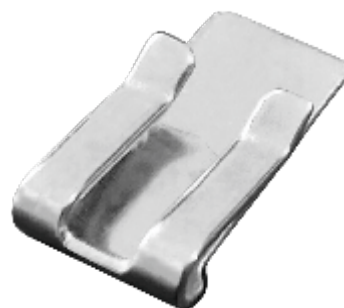



**Уплотнитель сборочный**

ёлочка

4 мм, черный, бесцветный



**Уплотнитель сборочный**

ёлочка

7 мм



**Уплотнитель сборочный**

П-образный

4 мм



**Уплотнитель сборочный**

П-образный

8 мм

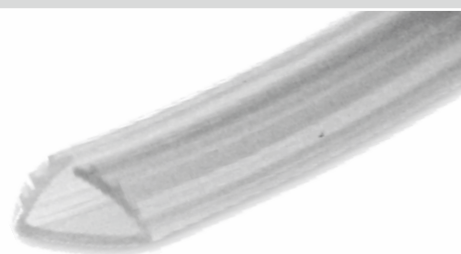

**Уплотнитель ёлочка**

4 мм

для соедин. профиля Slender

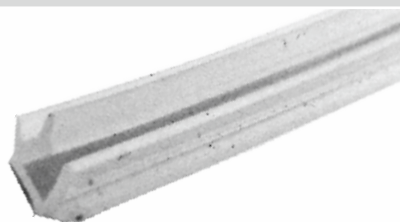

**Уплотнитель клиновидный**

4 мм

для системы Slender

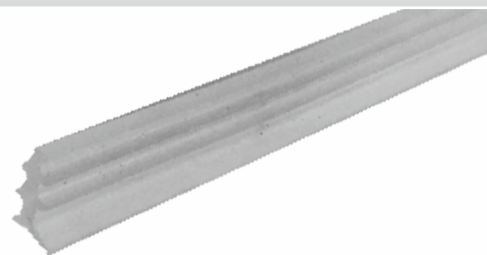

**Уплотнитель**

в нижний рельс



**Уплотнитель**

Для рамочного профиля







## Распашной механизм

Универсальный распашной механизм используется для изготовления распашных дверей, изготовленных с применением алюминиевой системы **Futurum**. Распашные двери можно изготавливать, используя только симметричные профили таких систем как **Super Light (Slot)**, **Light**, **Medium**, **Lux**. Распашной механизм полностью скрыт в нижнем горизонтальном профиле, что делает внешний вид двери легким.

### Вертикальный профиль

#### Super Light

4400 мм, 4600 мм, 4800 мм

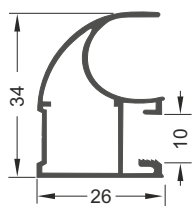
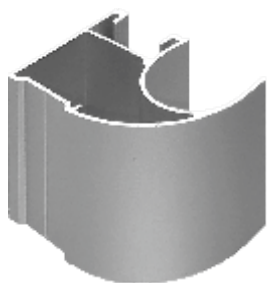

### Вертикальный профиль

#### Super Light Slot

4400 мм, 4800 мм

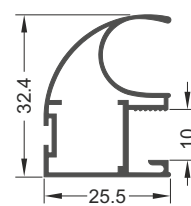
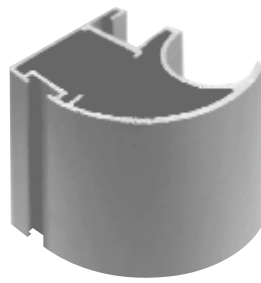

### Вертикальный профиль

#### Light

4800 мм, 5400 мм, 5600 мм

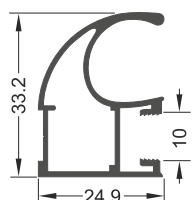
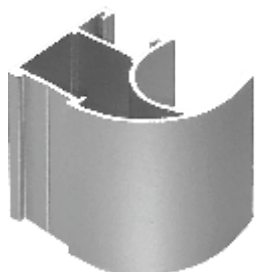

### Вертикальный профиль

#### Medium

5400 мм

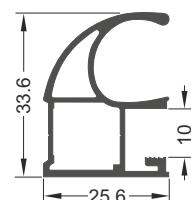
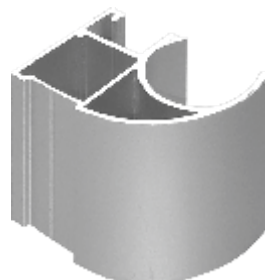

# Распашной механизм

## Вертикальный профиль

**Lux**

5400 мм

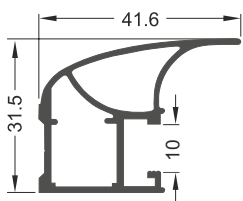
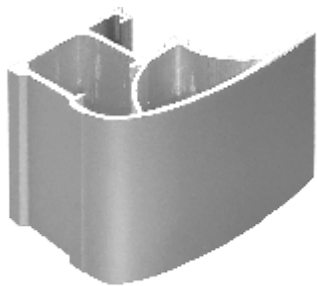

## Горизонтальный профиль

Верхний

6000 мм

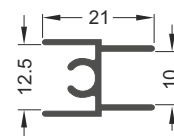
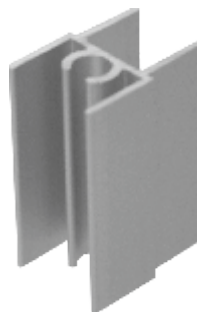

## Соединительный профиль

(под винт)

6000 мм

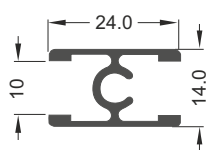
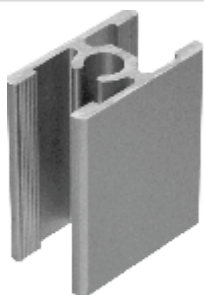

## Горизонтальный профиль

нижний

6000 мм

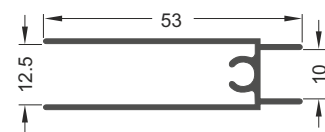
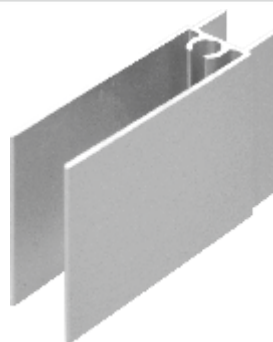

## Соединительный профиль

H-образный

6000 мм

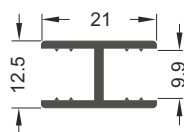

## Магнитная защёлка

(для распашных дверей)



## Комплект для распашных дверей (без направляющей)

ERA-WF03

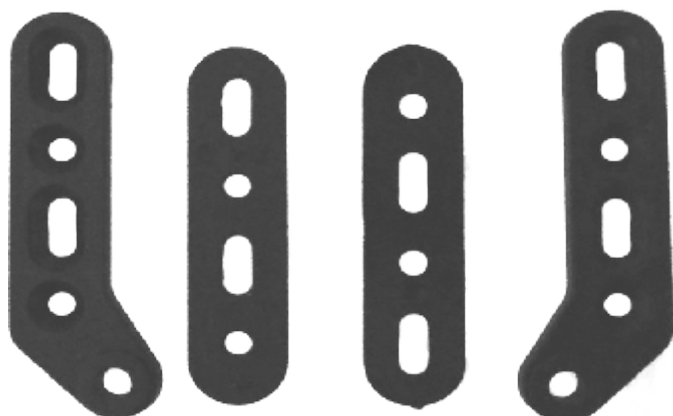
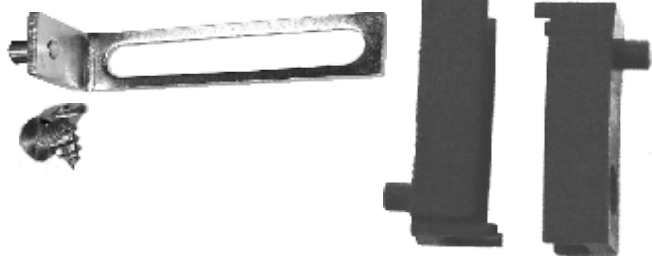

Серебро



Золото



Шампань

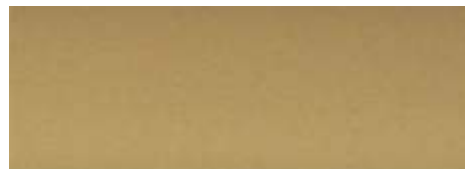

Серебро BRUSH



Золото BRUSH



Шампань BRUSH



Бронза



Белый

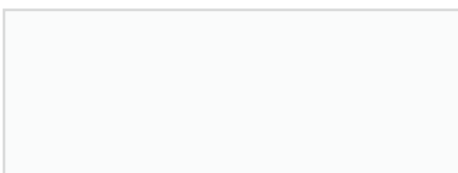

Чёрный



Жемчуг

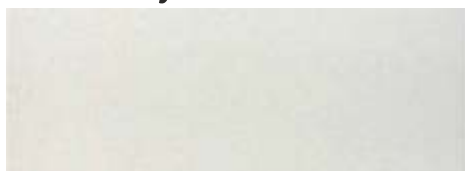

Береза



Дуб молочный



Дуб сонома



Ясень шимо светл.



Ясень шимо темн.



Венге матовый



Венге глянец



Белый платиновый

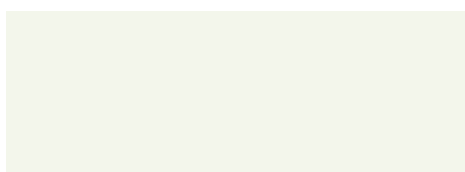

Кашемир серый

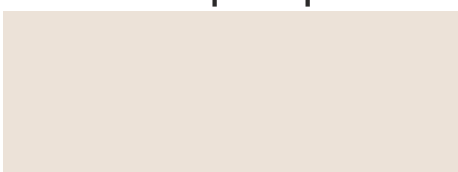

Бежевый песок



Серый камень



Диамант серый



Графит матовый



## Расчет для распашных дверей:

### С двумя верхними горизонтальными профилями

#### Высота двери

P – высота проема  
H – высота двери  
 $P - 14 \text{ мм} = H$

#### Вставка ЛДСП

H – высота двери  
L – ширина двери  
 $H - 24 \text{ мм} = \text{высота вставки}$   
 $L - 34 \text{ мм} = \text{ширина вставки}$

#### Вставка зеркало/стекло

H – высота двери  
L – ширина двери  
 $H - 26 \text{ мм} = \text{высота вставки}$   
 $L - 36 \text{ мм} = \text{ширина вставки}$

### С верхним и нижним горизонтальным профилем

#### Высота двери

P – высота проема  
H – высота двери  
 $P - 14 \text{ мм} = H$

#### Вставка ЛДСП

H – высота двери  
L – ширина двери  
 $H - 59 \text{ мм} = \text{высота вставки}$   
 $L - 34 \text{ мм} = \text{ширина вставки}$

#### Вставка зеркало/стекло

H – высота двери  
L – ширина двери  
 $H - 60 \text{ мм} = \text{высота вставки}$   
 $L - 50 \text{ мм} = \text{ширина вставки}$

## Ограничения

Максимальный размер двери:

по высоте 2750 мм; по ширине 600 мм

Минимальный размер двери:

по высоте 300 мм; по ширине 300 мм

## Зазоры

Нижний зазор от 4 до 8 мм; верхний зазор 6 мм

Боковые зазоры в прямоугольном изделии 3 мм.

## Порядок изготовления

Установить пластиковый кронштейн в верхний горизонтальный профиль и закрепить с помощью установочного самореза.

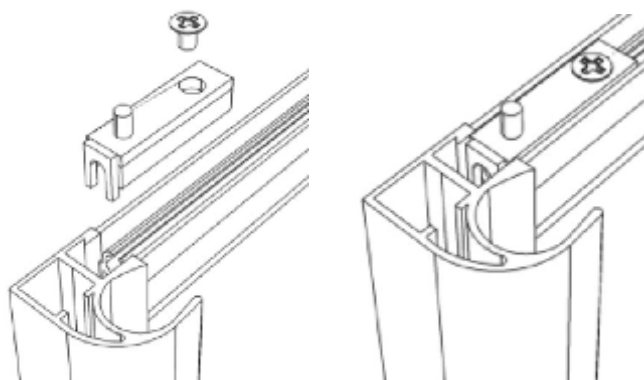

Для распашных дверей с нижним горизонтальным профилем используется металлический кронштейн, закрепляемый с помощью сборочного винта.

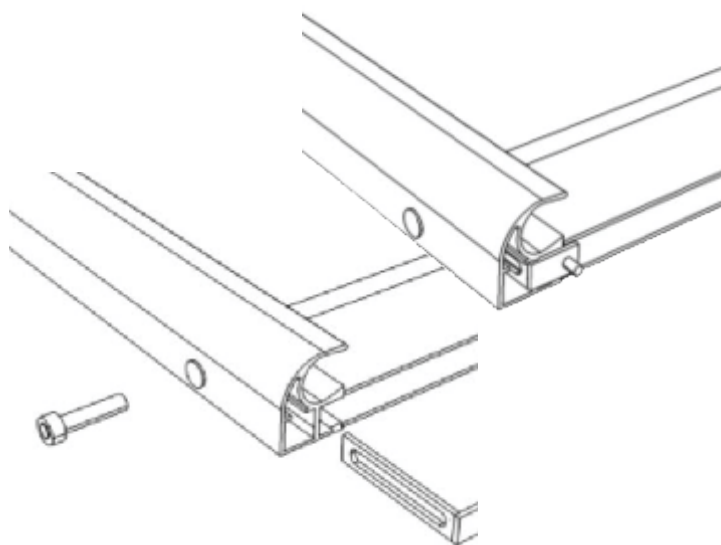

## Внимание

Верхний край горизонтального профиля должен быть заподлицо с верхним срезом вертикального профиля

### Правильно

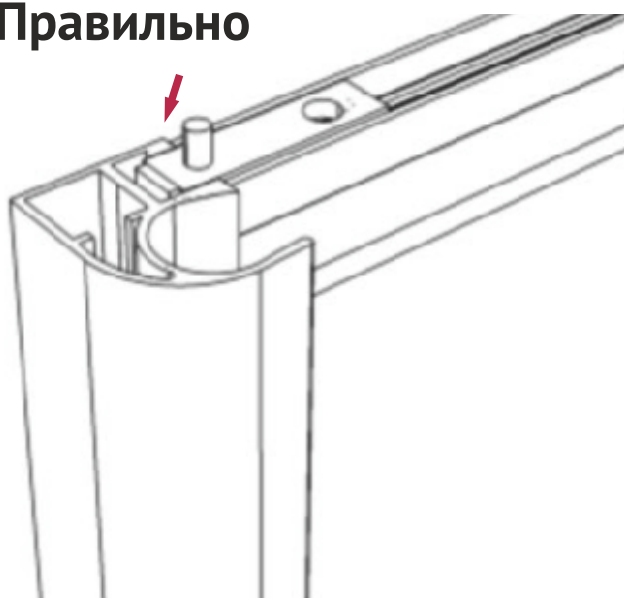

### Неправильно





## Монтаж

1. Произвести разметку на крыше и дне изделия.

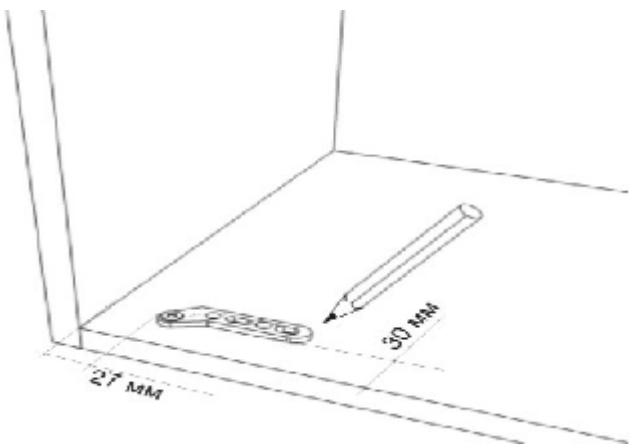

2. Закрепить верхний кронштейн.

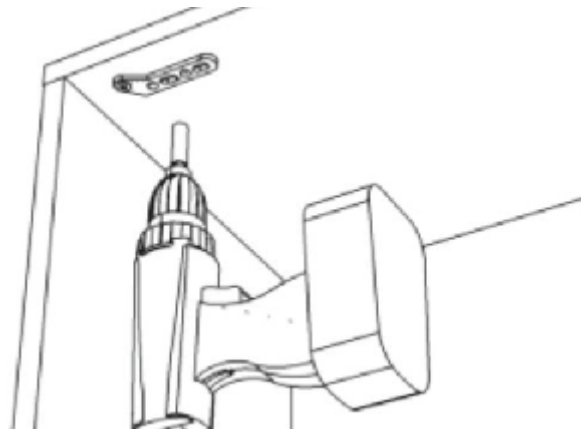

3. Завести дверь в верхний кронштейн.

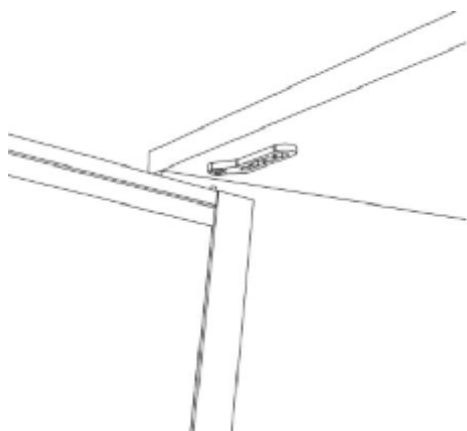

4. Установить нижнюю площадку на шток кронштейна и завести дверь на дно изделия.

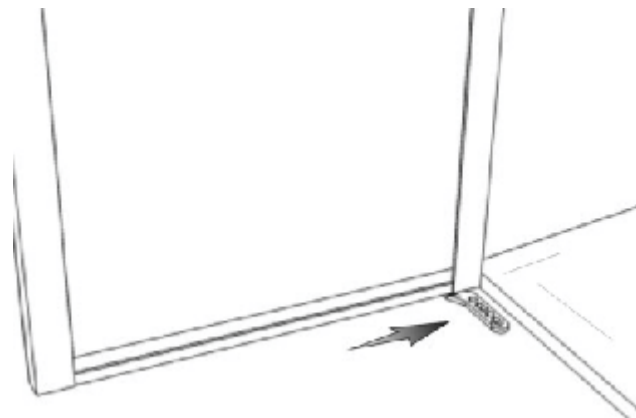

5. Закрепить нижнюю установочную площадку.

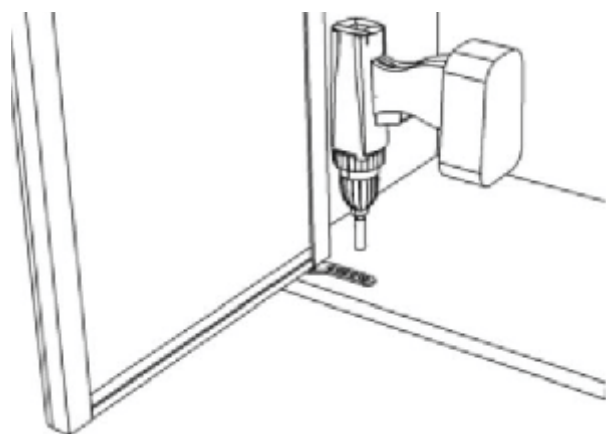

6. Если проем оказался больше расчетного, то следует применить прокладочную шайбу

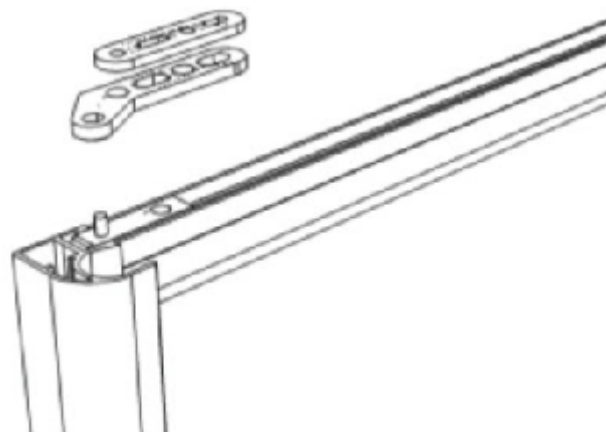



### Схема сборки

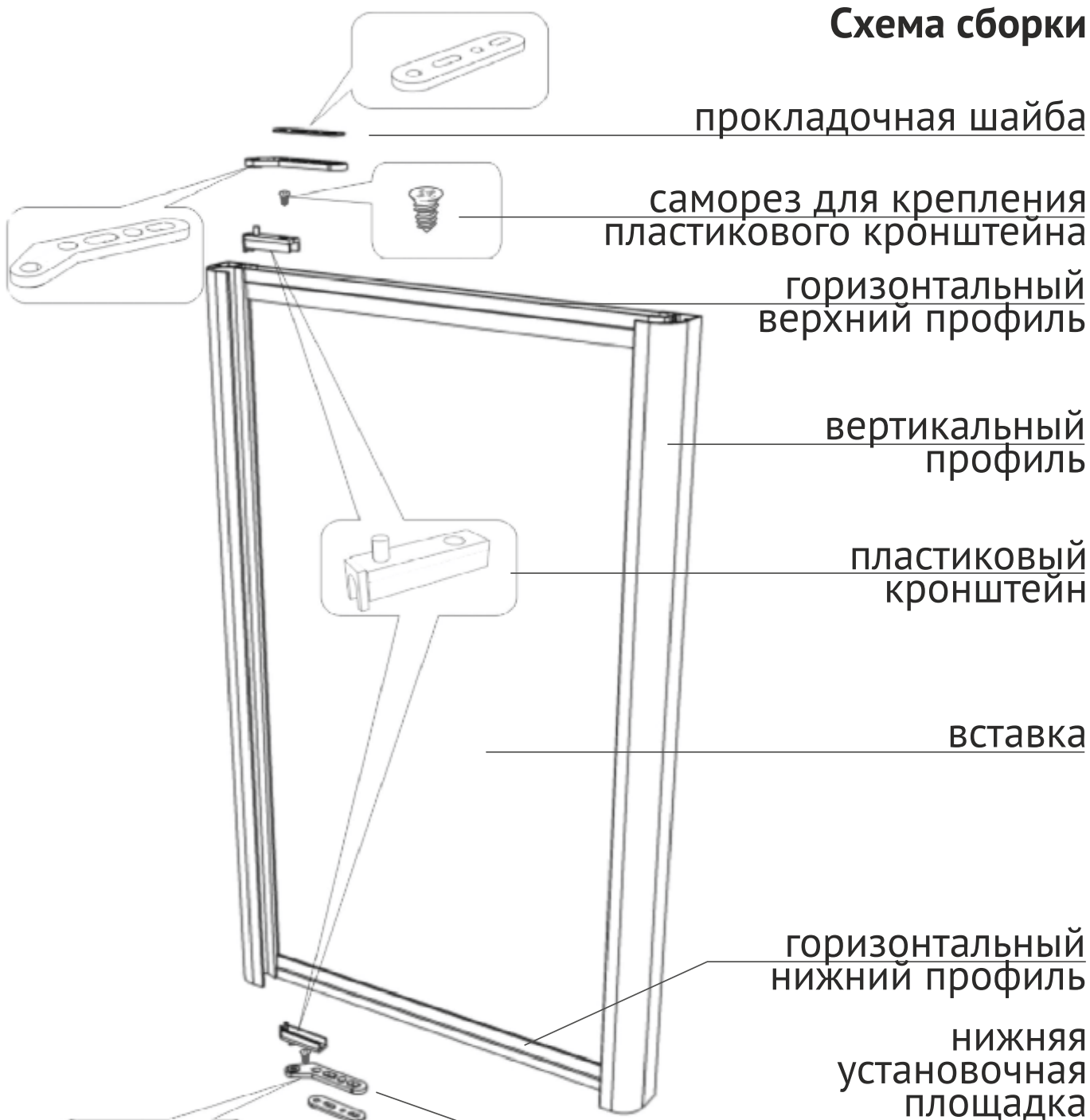

Распашная дверь с двумя  
верхними горизонтальными  
профилями

### Распашная дверь с верхним и нижним горизонтальным профилем

горизонтальный  
нижний профиль

металлический  
кронштейн

нижняя  
установочная площадка

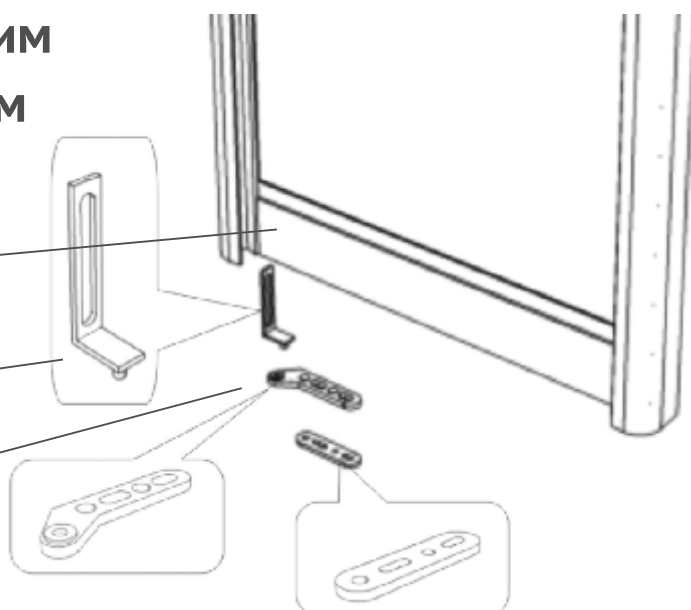



## Гардеробная система

Гардеробная **Futurum** – функциональная и эстетичная система хранения, позволяющая эффективно использовать пространство.

Незаменима в гардеробных комнатах, хорошо подходит для застройки ниш и простенков, а также для торгово-выставочного оборудования.

Основу системы составляют несущие профили. Существуют крепления «пол-стена» и «пол-потолок». На них в нужном порядке размещаются вешалки, полки, пантографы и прочее навесное оборудование.

Размеры и наполнение системы индивидуальны. Максимальная ширина полки 1000 мм. Цвет алюминиевого профиля – серебро.

Система проста в монтаже, а при необходимости ее можно легко переместить на новое место.

## Несущий профиль

3000 мм

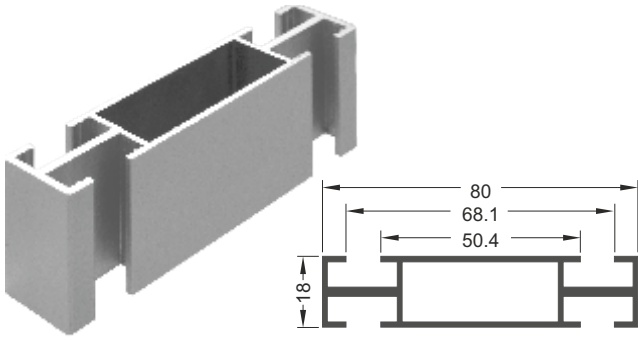

## Задний профиль полки

3000 мм

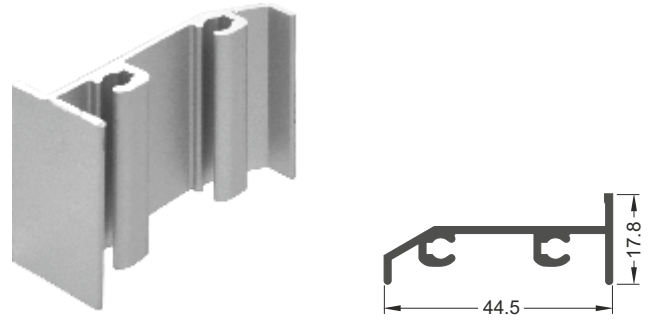

## Верхний фиксатор

150 мм

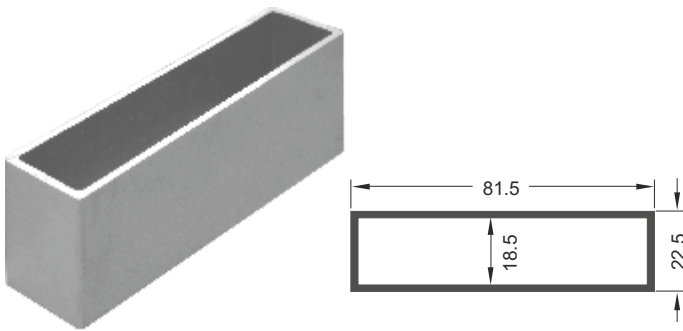

## Комплект полкодержателей

500 мм

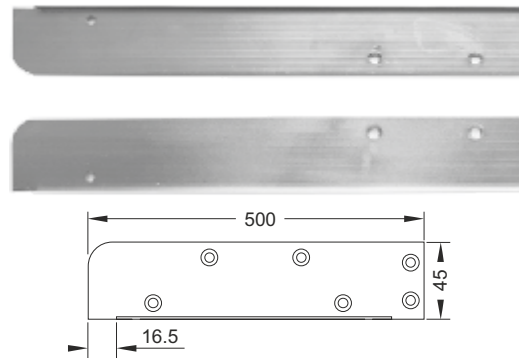

## Держатель

Для шариковых направляющих

500 мм

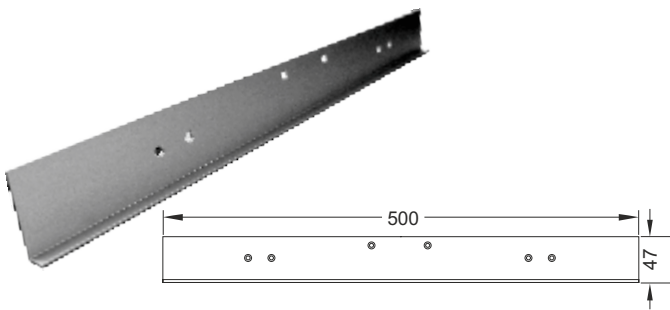

## Полкодержатель

200 мм

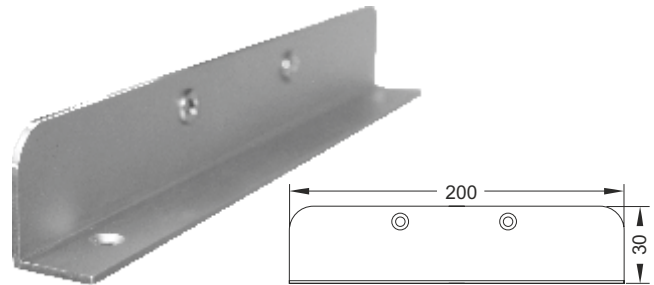

## Крепление

В потолок

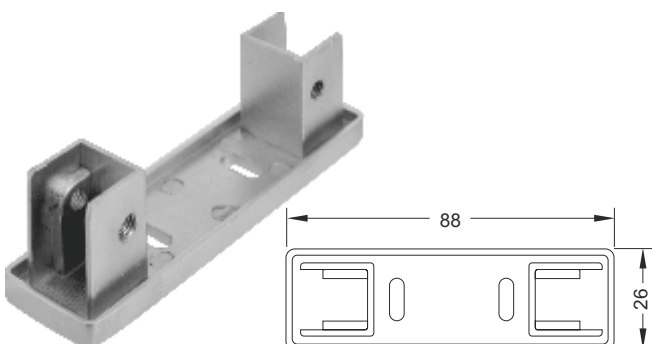

## Крепление

Пол/стена

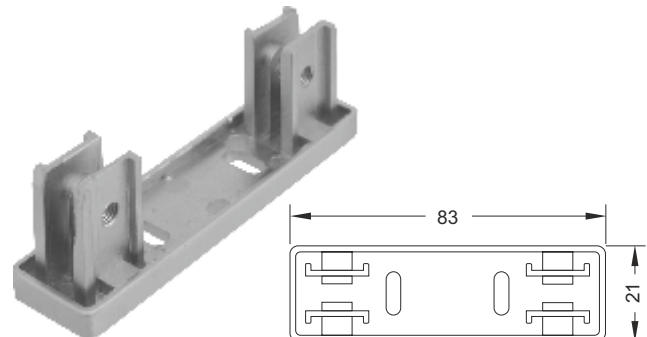

## Соединитель

Угловой

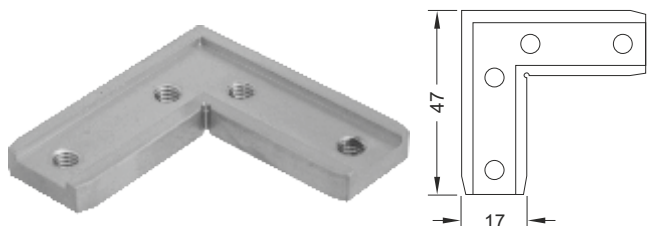

## Фиксатор

Универсальный



## Штангодержатель

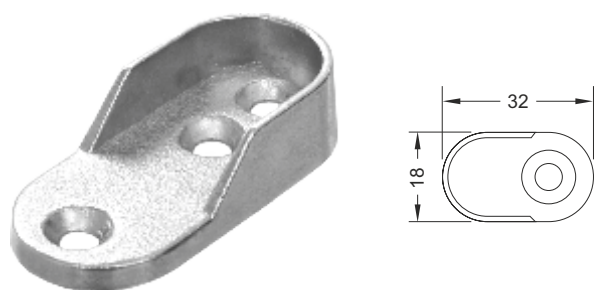

## Перекладина

Овальная

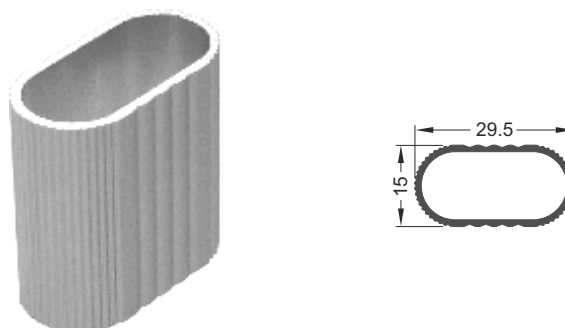

## Фиксатор

Для полкодержателя

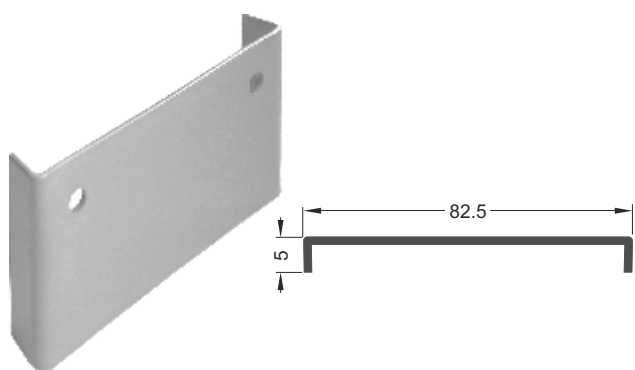

## Присоска

прозрачная

15 мм



## Цветовая гамма:

Серебро

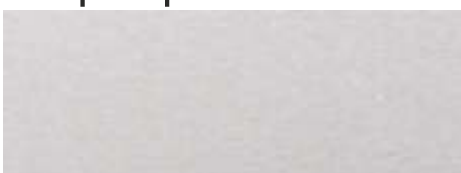



## Проектирование

Максимальная ширина отсеков 1000 мм.

Максимальная высота 2900 мм.

Максимальная глубина 500 мм.

Минимальный размер несущего профиля для крепления к стене 300-320 мм, в зависимости от неровности стен.

Толщина полок 16-25 мм.

Глубина полок ЛДСП всегда равна 485 мм.

Максимальная нагрузка 10 кг на полку. Обязательно требуется учитывать наклон стен при заказе гардеробной с креплениями «пол/стена».

Полки гардеробной системы могут крепиться только к несущим профилям.

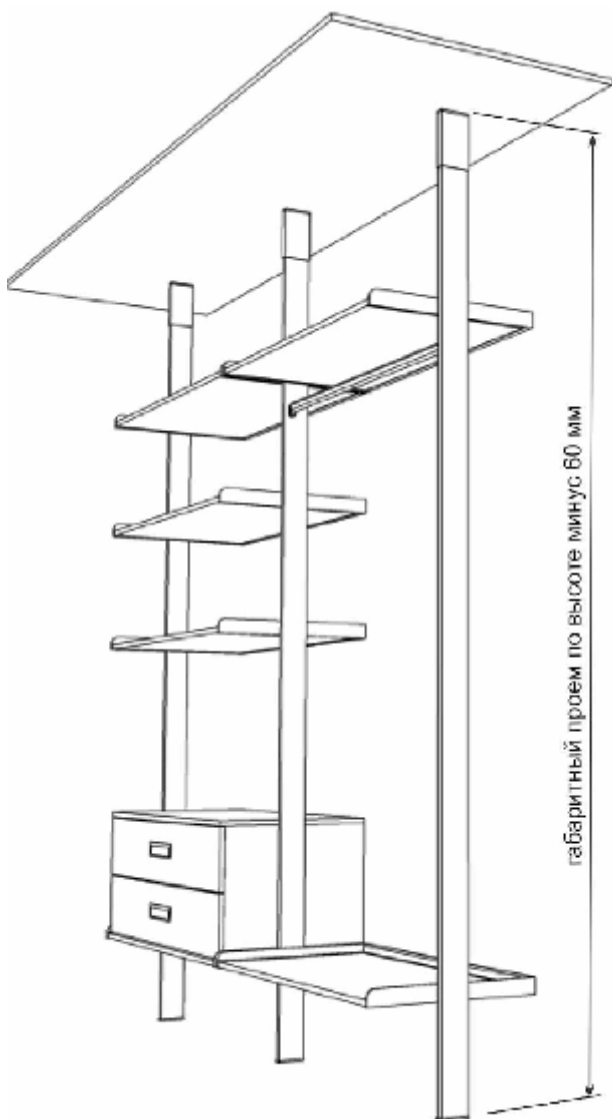
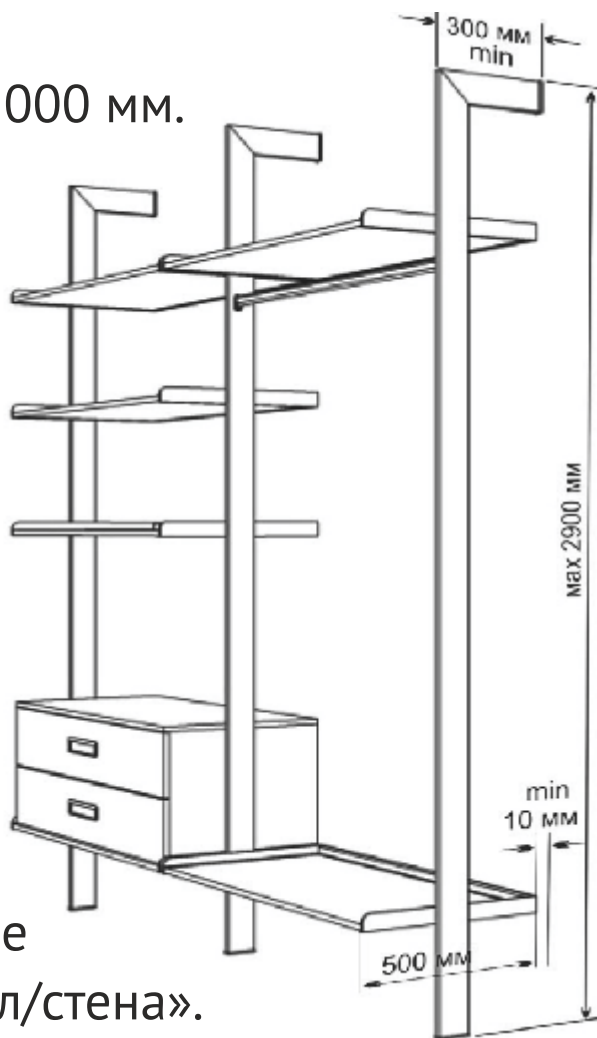

При проектировании гардеробной системы с применением креплений «пол/потолок» длина несущего профиля должна быть меньше габаритной высоты проема на 60мм.

Если в гардеробной предполагается установка тумбы с ящиками, то необходимо предусмотреть крепление тумбы к задней стене застройки с помощью консоли во избежание опрокидывания тумбы.

## Расчет

Расчет полок, заднего профиля полки и перекладины по длине вычисляется по формуле: длина проема секции минус 8 мм.

**Пример:** Длина проема 800 мм.  $(800-8=792 \text{ мм})$

Толщина несущего профиля 18 мм, это следует учитывать при расчете секций. Минимальный размер от боковой стены до несущего профиля составляет 10 мм.



## Порядок изготовления

1. Нарезать несущий профиль в размер, если в заказе указано крепление «пол/стена», то одну сторону несущего профиля отрезать под углом 45°.
2. Нарезать в размер задний профиль полки.
3. Нарезать в размер овальную перекладину.

## Подготовка деталей

1. Соединить между собой полкодержатели и задний профиль полки при помощи саморезов 5x20.
2. С помощью саморезов 3,5x16 закрепить деталь из ДСП к собранным полкодержателям.

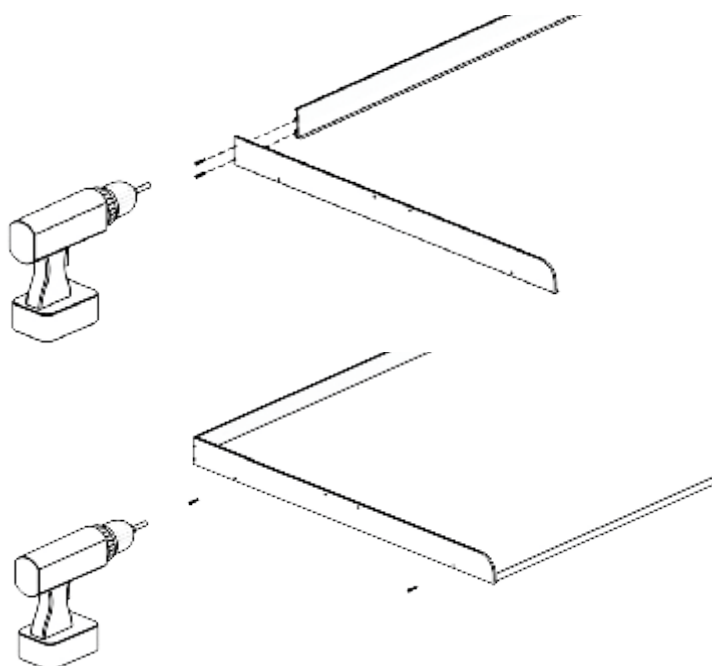



## Монтаж с креплением «пол/стена»

1. При помощи лазерного уровня отметить места для установки креплений.

2. Установку несущих профилей производить последовательно: сначала устанавливается один отсек с полками, потом размечается и устанавливается следующий отсек, и так до окончания.

3. Производить крепления соединений «пол/потолок», «пол/стена» и углового соединителя только при помощи ключа шестигранника.

Категорически **запрещается** применять шуруповерт во избежание проворачивания шлицов у винта.

4. Установить полку, выровняв универсальные фиксаторы на полке параллельно пазам на несущем профиле. По диагонали завести полку, при помощи отвертки зафиксировать.

5. К штангодержателю прикрутить универсальный фиксатор, выровнять по пазу на несущем профиле и с помощью отвертки закрепить.

Штангодержатель устанавливается в передний паз несущего профиля.

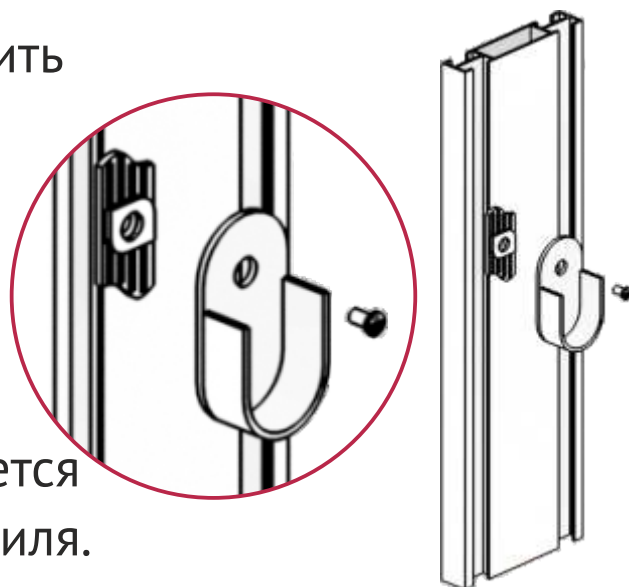
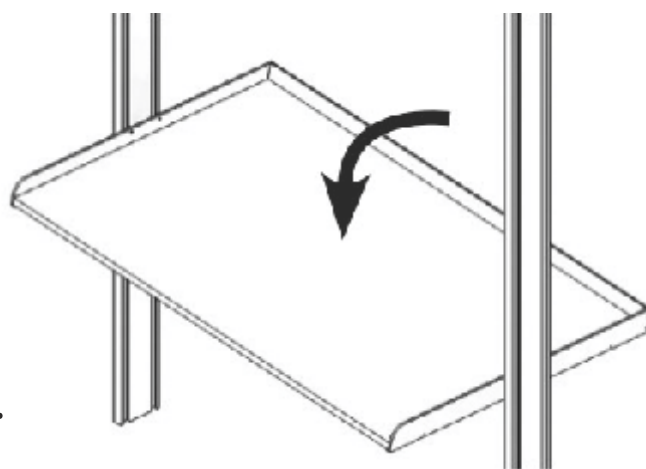
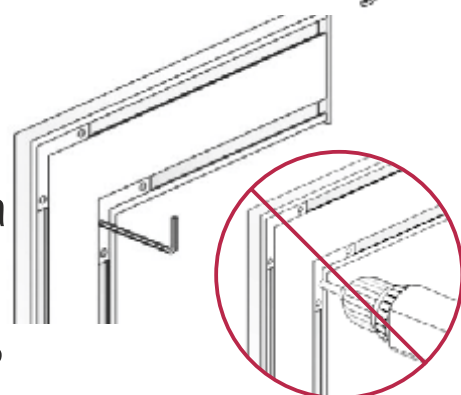
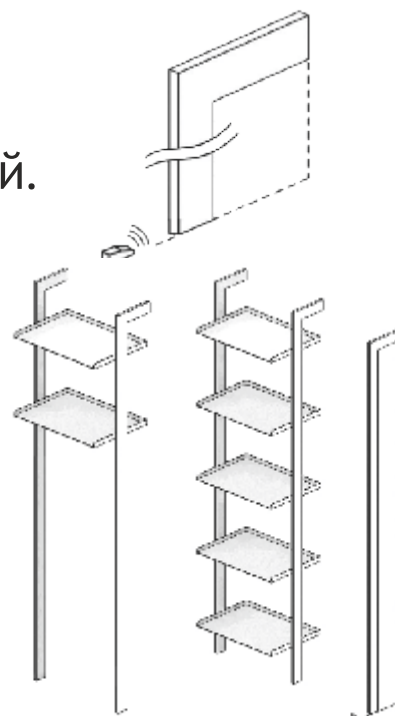

## Монтаж с креплением «пол/потолок»

1. Подготовить верхний фиксатор, разметить и просверлить отверстия диаметром 5 мм.

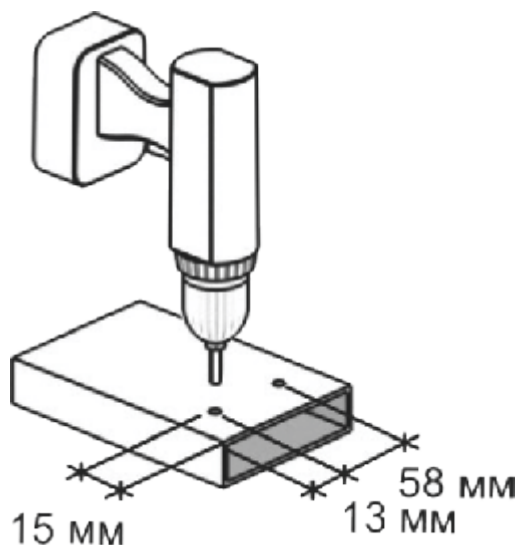

2. При помощи лазерного уровня отметить места для установки креплений.

3. Установить крепление в потолок, верхний фиксатор, предварительно надетый на несущий профиль, поднять вверх и закрепить с помощью ключа-шестигранника.

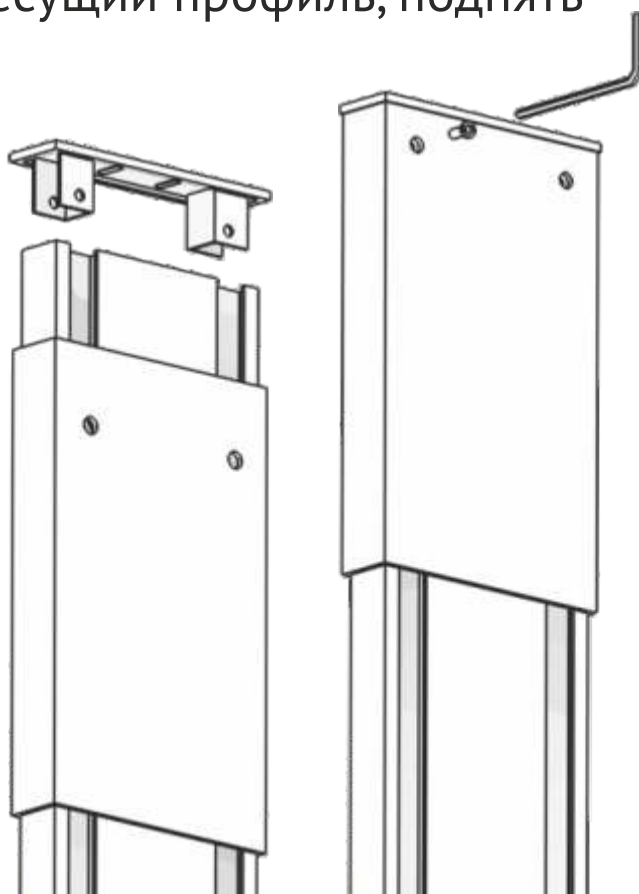

Применение шуруповерта для крепления верхнего фиксатора **недопустимо** из-за возможности срывания шлицов на винтах.

4. Установку несущих профилей производить последовательно: сначала устанавливается один отсек с полками, потом размечается и устанавливается следующий отсек, и так до окончания. Последовательность необходима для более точной расстановки отсеков по ширине.



## Фасадная система

Рамочные фасады из широких и узких алюминиевых профилей используются при производстве корпусной мебели, например, раздвижных, распашных или складных фасадов в мебели для дома и офиса.

Алюминиевым рамочным фасадам присущи красота и современность, надежность и практичность.

Алюминиевый рамочный профиль **Futurum** применяется для распашных дверей с толщиной вставок не более 4 мм. Использование рамочного профиля для мебельного дизайна позволяет стилистически объединять и комбинировать различные материалы: стекло, зеркало, пластик.

Рекомендуемые ограничения габаритных размеров алюминиевых фасадов: 2500х600 мм.

**Рамочный профиль**

F1-99, 3000 мм

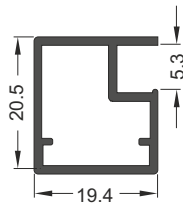
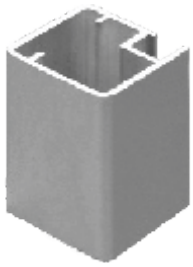

- |         |  |          |  |
|---------|--|----------|--|
| Серебро |  | Дуб шато |  |
| Черный  |  | Венге    |  |

**Сборочный уголок**

для F1-99

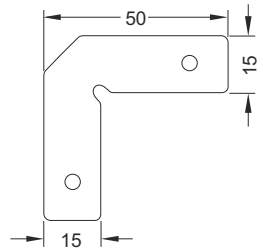

**Рамочный профиль**

F1-33, 3000 мм

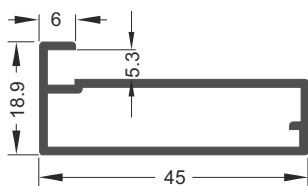
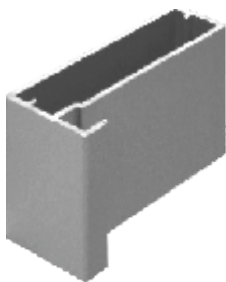

- |         |  |        |  |
|---------|--|--------|--|
| Серебро |  | Черный |  |
|---------|--|--------|--|

**Сборочный уголок**

для F1-33

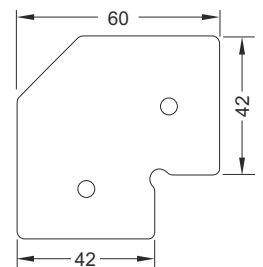

**Рамочный торцевой профиль**

F1-09, 2800 мм

серебро, ясень шимо светлый, ясень шимо темный, орех, дуб молочный, венге матовый

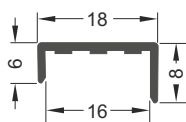

**Петля для рамочного профиля**

F1-09, вкладная

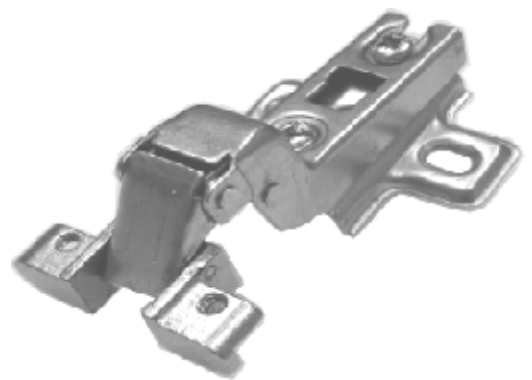

**Петля для рамочного профиля**

F1-09, накладная



**Уплотнитель**

Для рамочного профиля



## Схема сборки Рамочный профиль F1-99

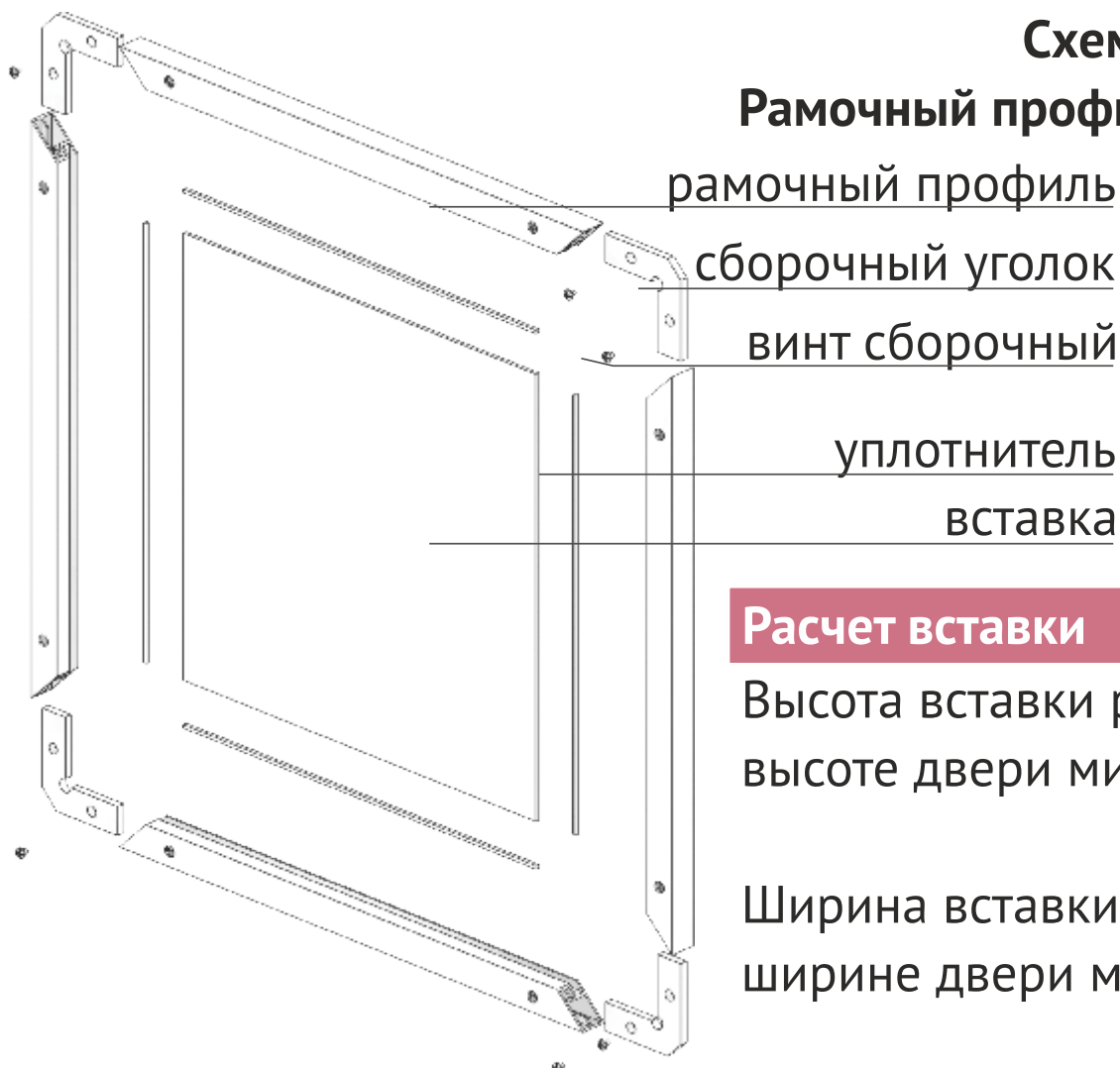

### Расчет вставки

Высота вставки равна  
высоте двери минус 30 мм

Ширина вставки равна  
ширине двери минус 30 мм

## Схема сборки Рамочный профиль F1-33

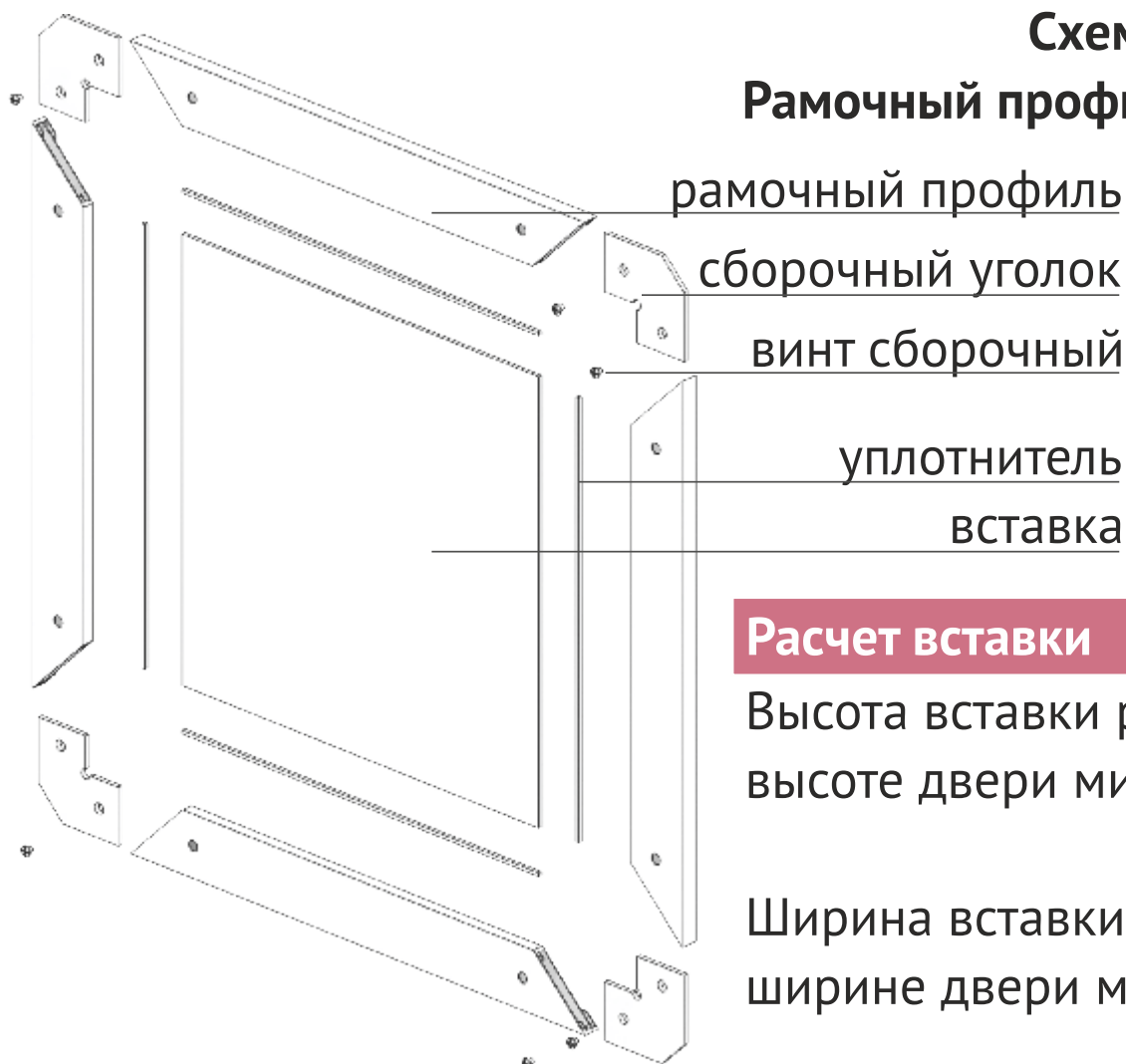

### Расчет вставки

Высота вставки равна  
высоте двери минус 6 мм

Ширина вставки равна  
ширине двери минус 6 мм





## Профиль для кухонных баз G-line

Кухни без выступающих ручек – это один из главных трендов последних лет. Минимализм в дизайне кухонных гарнитуров – оформление, отличающееся простотой форм, точностью линий, ясностью композиции.

Он предполагает исключение ручек, занимающих пространство, снижающих эксплуатационную эффективность.

Мы предлагаем отличное решение для реализации подобных проектов - кухонный профиль **G-line**.

Профили **G-line** можно устанавливать горизонтально и вертикально, в зависимости от дизайна и требований к функционалу. В ассортименте представлены три самых популярных цвета - серебро, белый и черный.

Кухонный профиль **G-line** – это настоящее и будущее в создании стильных и удобных кухонных гарнитуров.



## Профиль вертикальный «С»

4500мм, серебро, белый, черный матовый

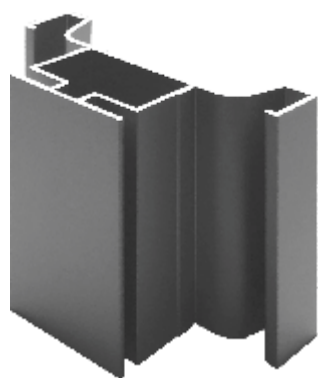
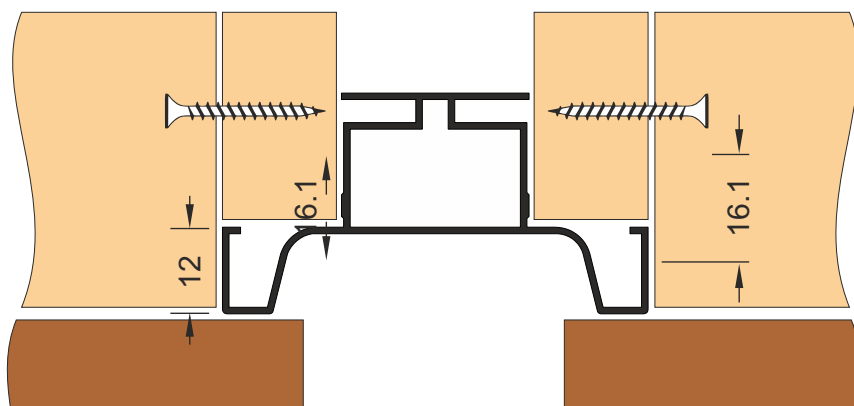
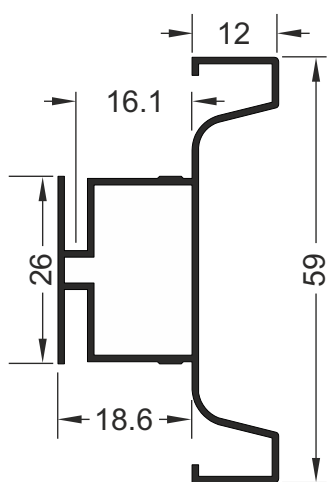

## Профиль вертикальный «L»

4500мм, серебро, белый, черный матовый

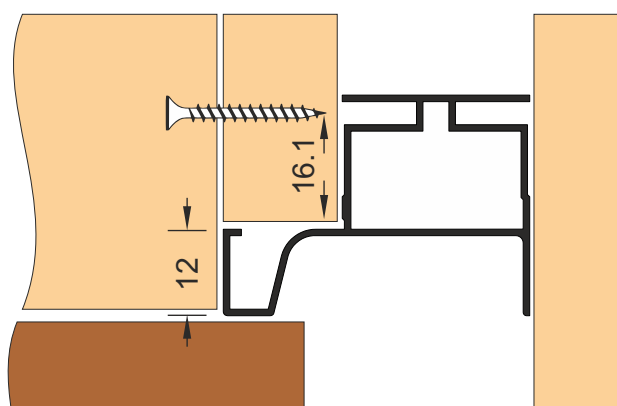
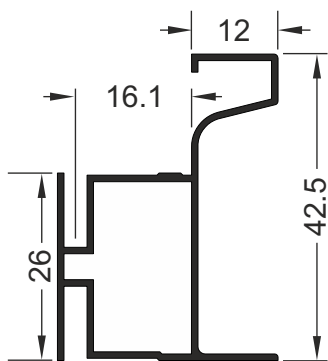

## Профиль врезной «Т»

4200мм, серебро, белый, черный матовый

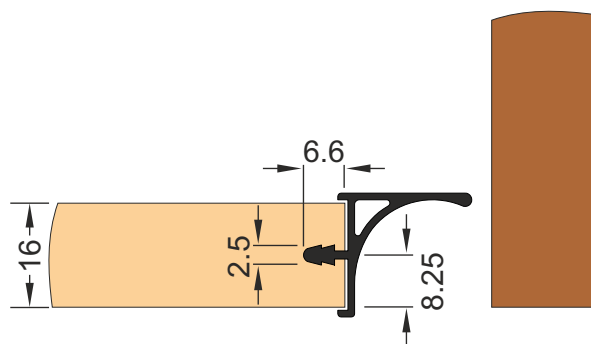
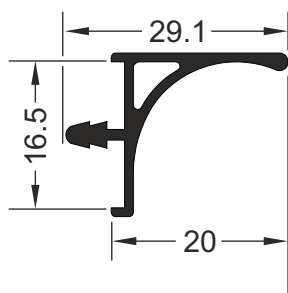

## Профиль горизонтальный «L»

4200мм, серебро, белый, черный

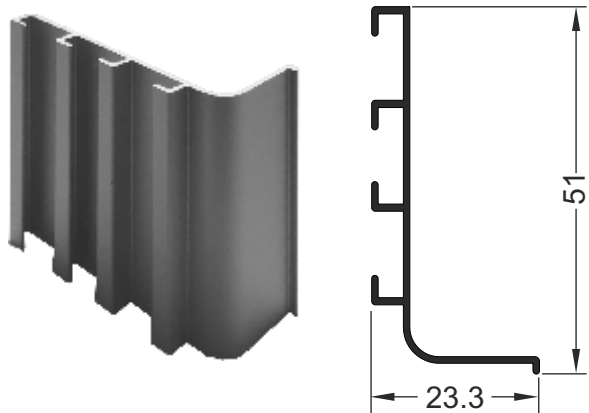

## Коннектор (с винтами)



## Коннектор (с фиксатором)



## Заглушка «L» внутренняя

2шт.; серебро, белый, черный



## Заглушка «L» внешняя

2шт.; серебро, белый, черный

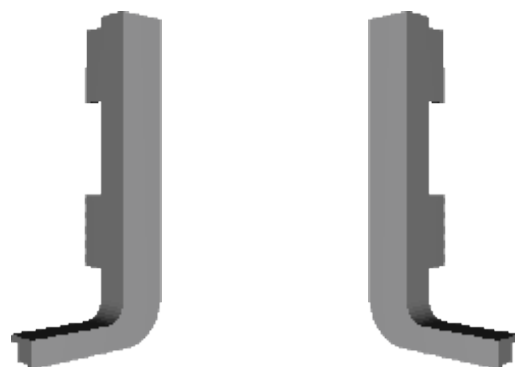

## Уголок «L» внешний

1шт.; серебро, белый, черный

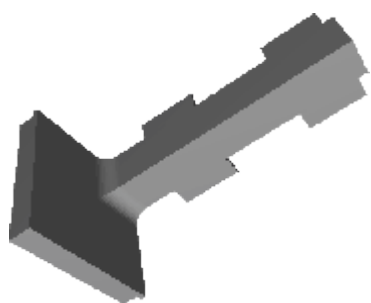

## Уголок «L» внутренний

1шт.; серебро, белый, черный

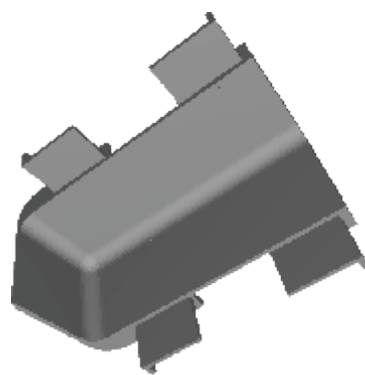

столешница

**Уникальная форма горизонтальных профилей позволяет скрыть погрешности фрезеровки\***

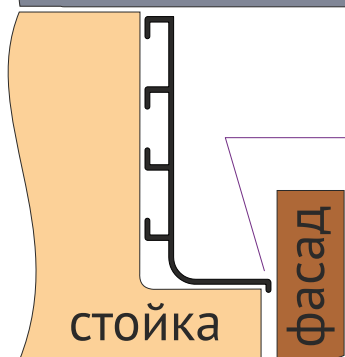

\*При применении 2-х внешних заглушек длина профиля уменьшается на 4 мм

## Профиль горизонтальный «С»

4200мм, серебро, белый, черный

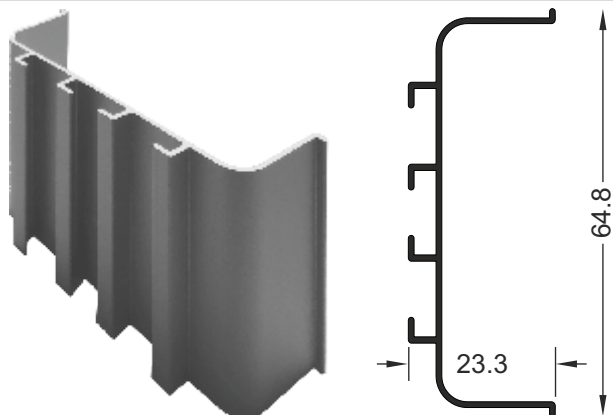

## Коннектор (с винтами)



## Коннектор (с фиксатором)



## Заглушка «С» внутренняя

2шт.; серебро, белый, черный

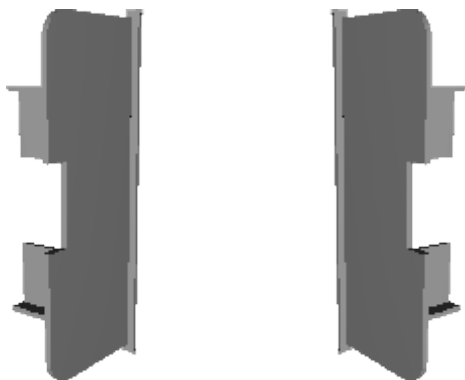

## Заглушка «С» внешняя

2шт.; серебро, белый, черный

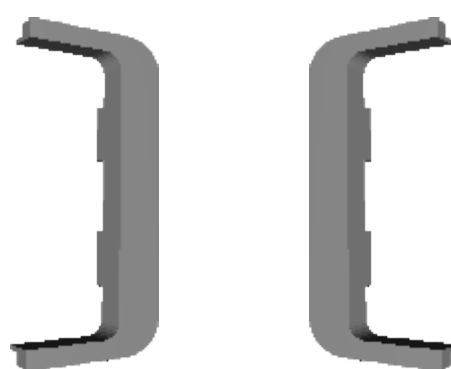

## Уголок «С» внешний

1шт.; серебро, белый, черный

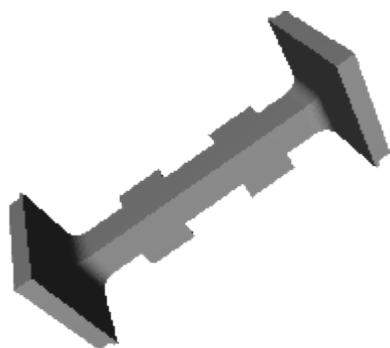

## Уголок «С» внутренний

1шт.; серебро, белый, черный

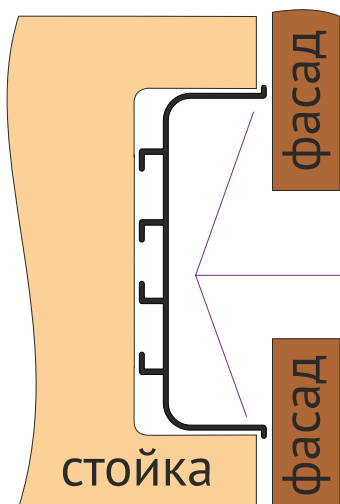
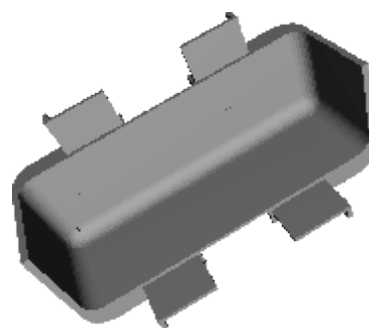

Уникальная форма горизонтальных профилей позволяет скрыть погрешности фрезеровки\*

\*При применении 2-х внешних заглушек длина профиля уменьшается на 4 мм

## Схема сборки с профилем «L»

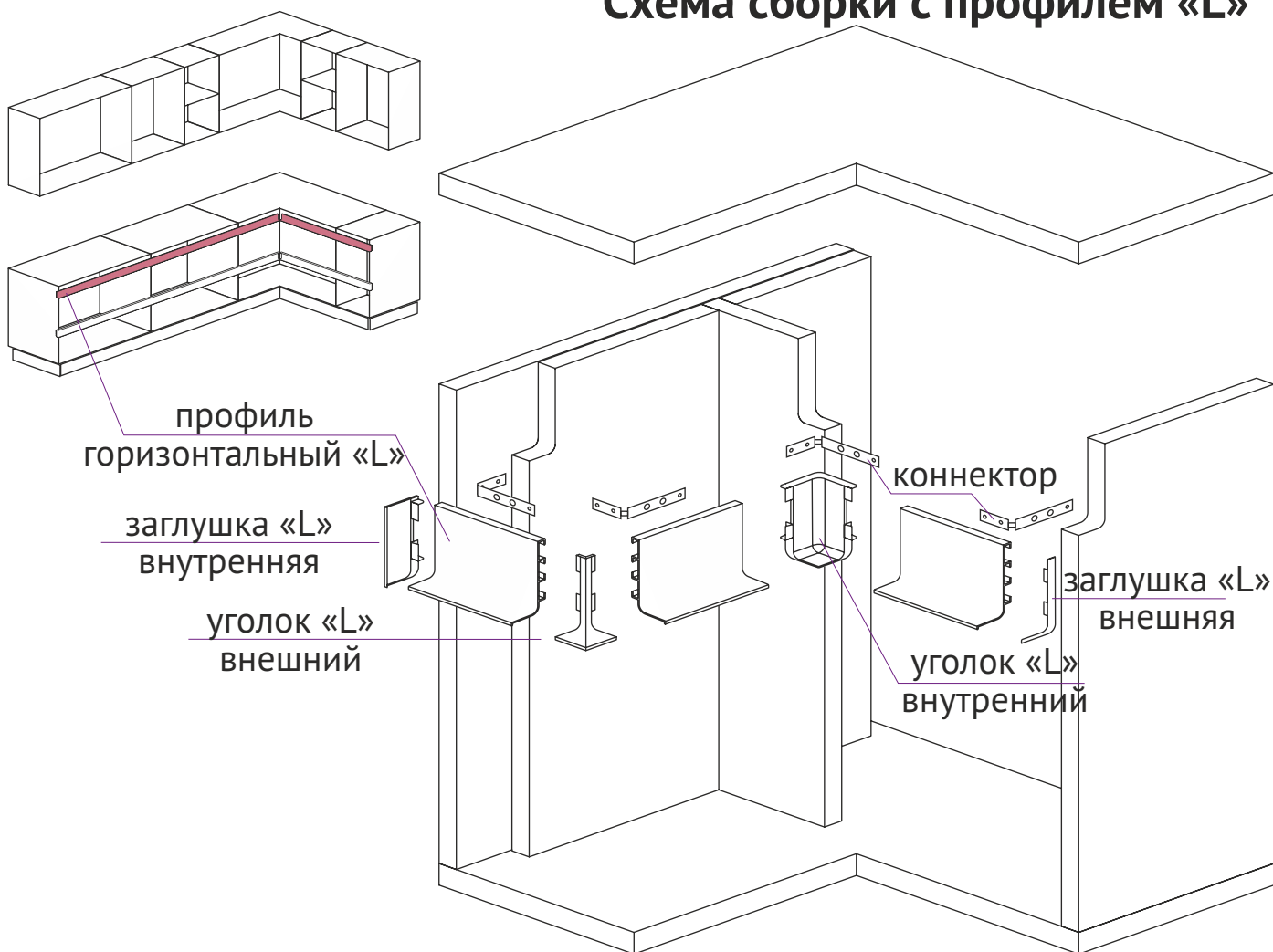

## Схема сборки с профилем «С»

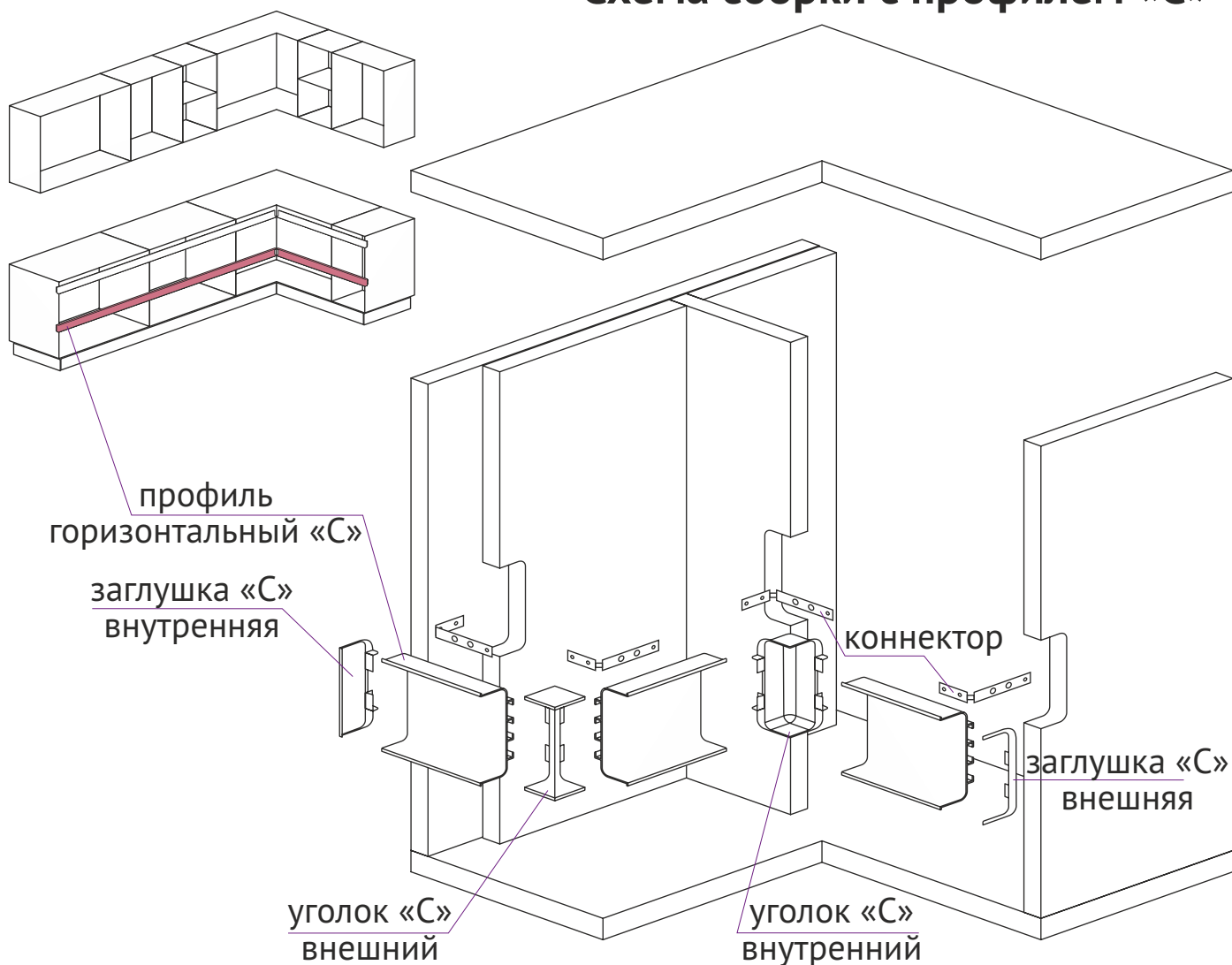





## Тест-драйв системы



Оцените качество алюминиевой системы **Futurum** с помощью предлагаемой нами системы «Тест-драйв».

Максимально убедиться в качестве новой системы можно на собственном производстве – силами своего технического персонала.

Для этого закажите у нас бесплатно комплект для сборки двери!

Специалисты вашего производства, которые произведут сборку двери, дадут экспертное заключение о качестве системы. Для чистоты эксперимента рекомендуется сборку дверей произвести с участием представителя ТД Фурнитекс, который поможет это сделать в соответствии с инструкцией по сборке.



## Выгодные условия сотрудничества



Бесплатная доставка от 3000 рублей;

Возможность приобретать комплекты для изготовления дверей для 2-х, 3-х, 4-х створчатых шкафов-купе;

Персональный менеджер;

Скидки до 50% на материалы для изготовления образцов мебели на экспозиции.

## Маркетинговая поддержка



### Для дилеров:

Размещение информации о Дилере на официальном сайте и социальных ресурсах. Совместное привлечение партнеров через интернет-ресурсы;

Стенды с образцами продукции для вашего офиса;

Образцы профиля для ваших клиентов;

Буклеты и печатная продукция;

Информация для сайта и социальных сетей. Создание баннеров, статей для рассылки. Помощь в оформлении контента.

### Для производителей:

Образцы материалов для ваших клиентов в салоне;

Буклеты и печатная продукция;

Информация для сайта и социальных сетей. Создание баннеров, статей для рассылки. Помощь в оформлении контента.



razzio

Аксессуары  
для шкафов  
и гардеробных



## Аксессуары для шкафов и гардеробных

Торговая марка **Razzio** - это ассортимент аксессуаров для шкафов и гардеробных.

Наполнение шкафов аксессуарами **Razzio** позволяет эффективно использовать внутреннее пространство. Стильный дизайн аксессуаров легко добавит изысканности любому изделию. Удобные корзины, брючницы, обувницы, галстучницы сделают застройку шкафа более функциональной и вместительной. Аксессуары **Razzio** - это возможность безупречного хранения, ведь у каждого изделия есть своё место. С **Razzio** размещение вещей и приборка в гардеробных станет быстрой и приятной. Благодаря сетчатым корзинам, вещи проветриваются, а главное, находятся на виду. Выдвижные элементы обеспечат лёгкий и удобный доступ. Покупая аксессуары от нашего бренда **Razzio**, вы сделаете свой шкаф эргономичным, сэкономите время на глажке и уборке.

Три главных преимущества для хозяев:

Визуализация, которая не надоест.

Удобство хранения, которое не сравнить ни с чем.

Настоящий «оберег» от порчи и потери любимых вещей.

Эксклюзивным поставщиком торговой марки **Razzio** является ТД Фурнитекс.





Корзина выдвигаемая для белья, цвет мокко, на направляющих полного выдвижения с доводчиками

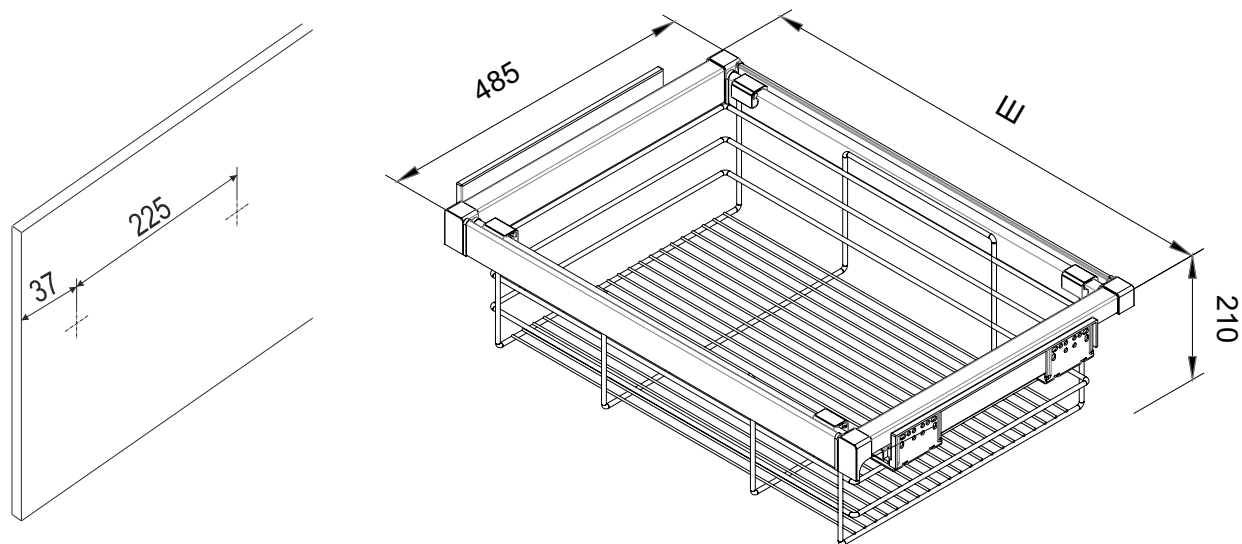

Артикул	Ш x Г x В	ширина проема
SV-03-600	564x485x210 мм	564÷600 мм
SV-03-800	764x485x210 мм	764÷800 мм



Корзина выдвигаемая для белья, цвет белый, на направляющих полного выдвижения с доводчиками

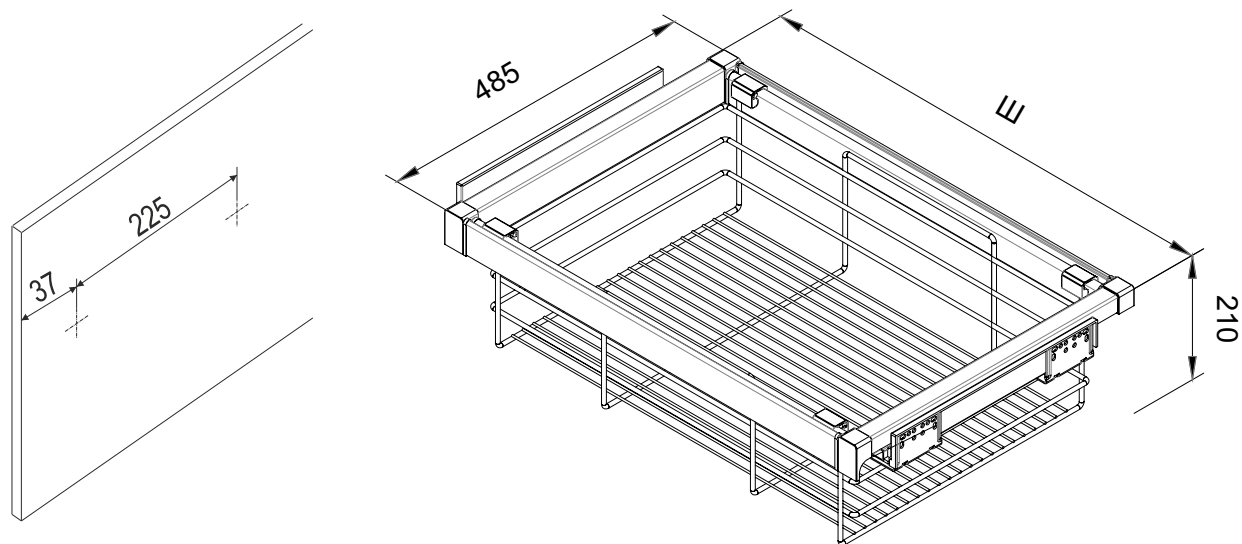

Артикул	Ш x Г x В	ширина проема
SV-03-600-WH	564x485x210 мм	564÷600 мм
SV-03-800-WH	764x485x210 мм	764÷800 мм





**Полка для обуви, цвет мокко,  
на направляющих полного выдвижения с доводчиками**

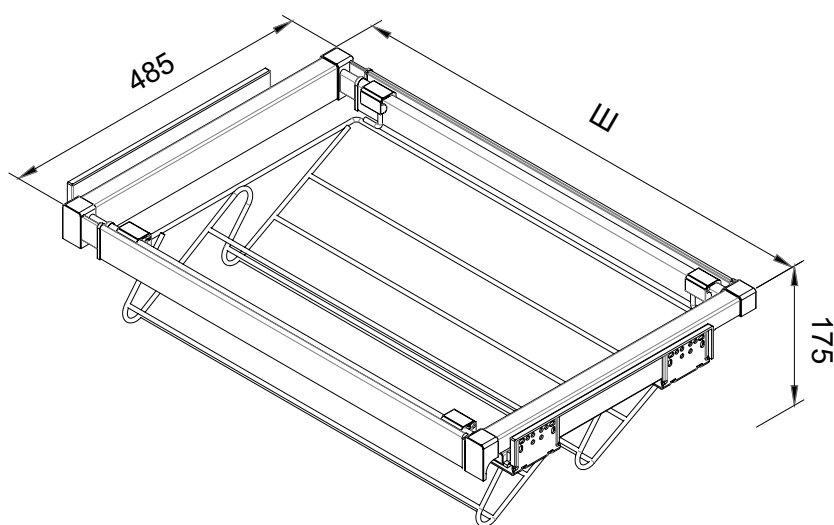
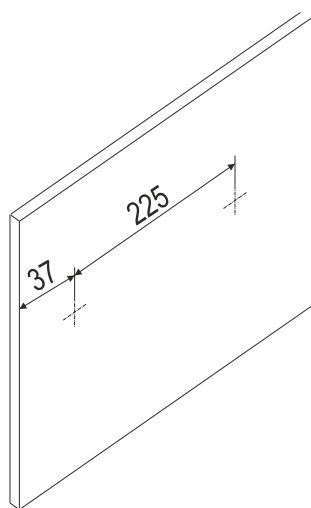

Артикул	Ш x Г x В	ширина проема
SV-04-600	564x485x175 мм	564÷600 мм
SV-04-800	764x485x175 мм	764÷800 мм



Полка для обуви, цвет белый,  
на направляющих полного выдвигения с доводчиками

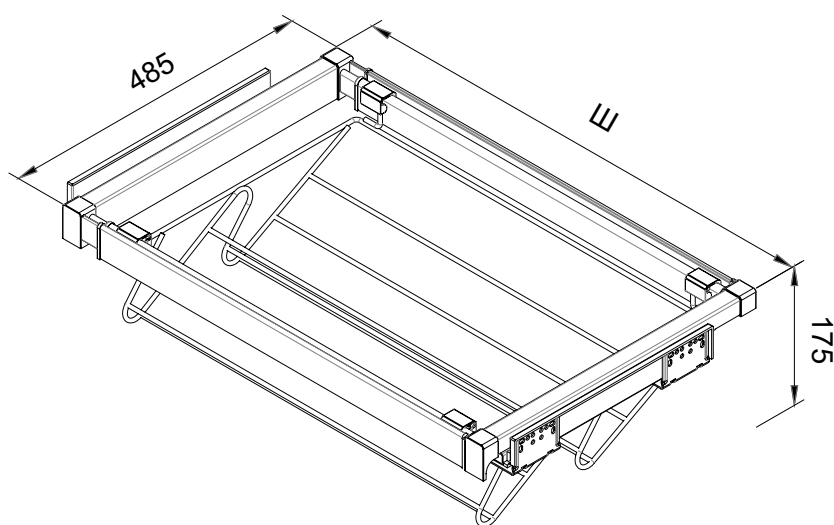
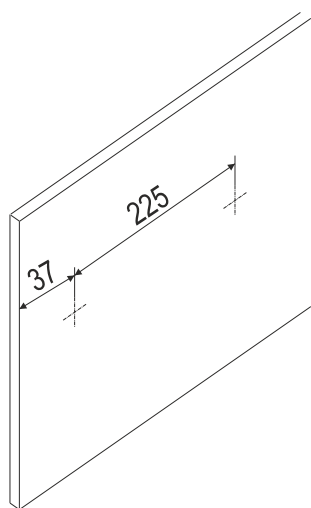

Артикул	Ш x Г x В	ширина проема
SV-04-600-WH	564x485x175 мм	564÷600 мм
SV-04-800-WH	764x485x175 мм	764÷800 мм



Полка для брюк, цвет мокко,  
на направляющих полного выдвижения с доводчиками

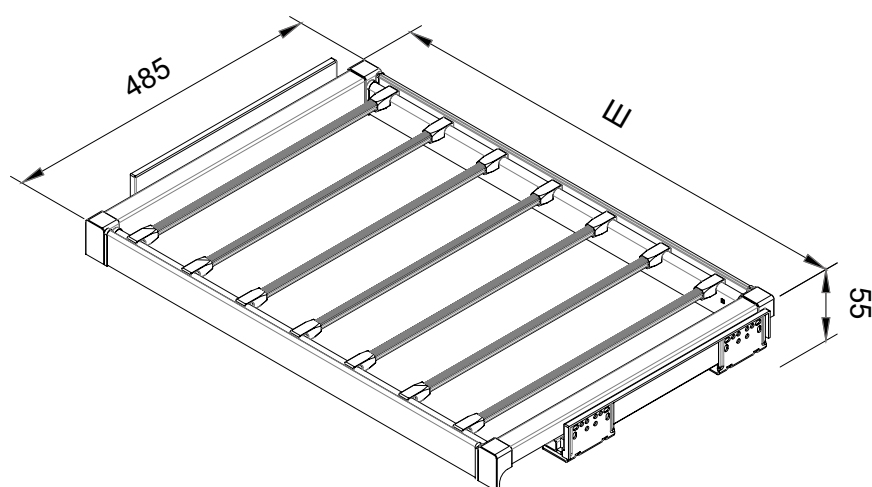
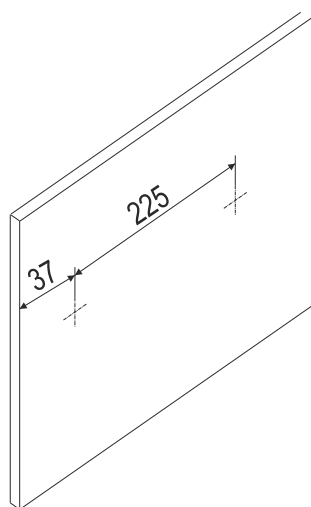

Артикул	Ш x Г x В	ширина проема
SV-05-600	564x485x55 мм	564÷600 мм
SV-05-800	764x485x55 мм	764÷800 мм





Полка для брюк, цвет белый,  
на направляющих полного выдвижения с доводчиками

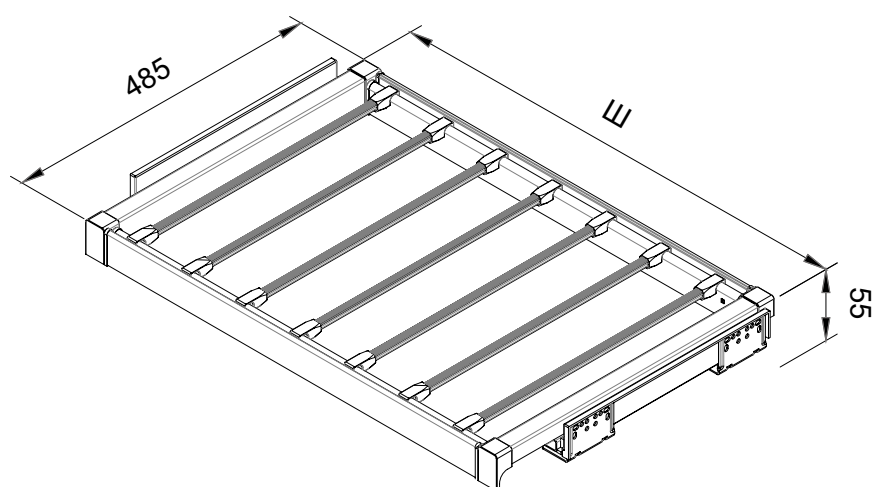
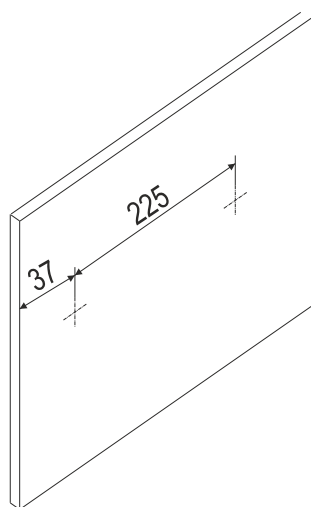

Артикул	Ш x Г x В	ширина проема
SV-05-600-WH	564x485x55 мм	564÷600 мм
SV-05-800-WH	764x485x55 мм	764÷800 мм



Полка выдвижная для аксессуаров, цвет мокко, на направляющих полного выдвижения с доводчиками

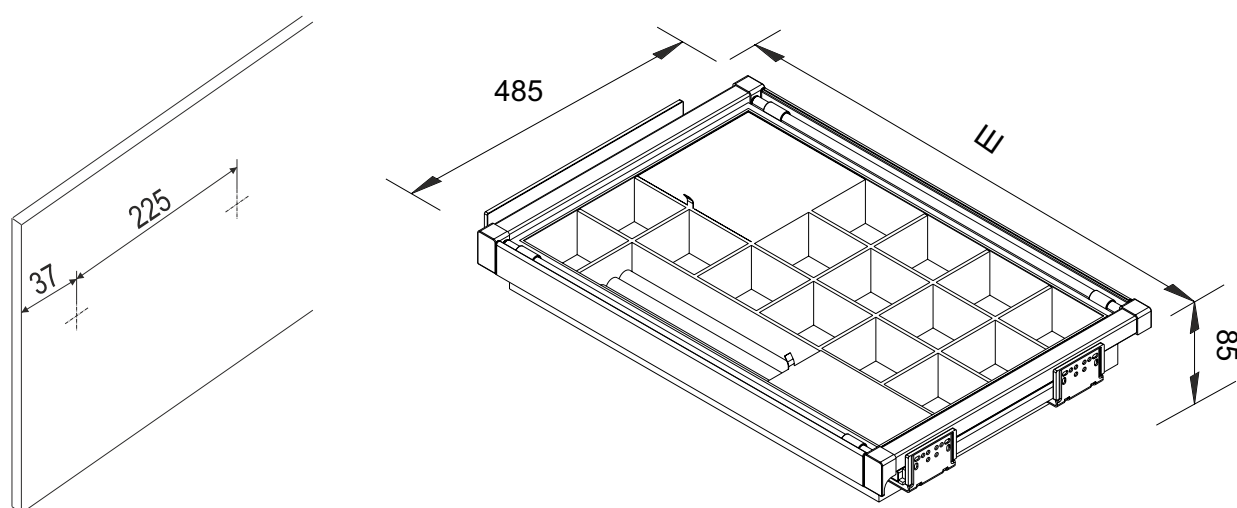

Артикул

SV-07-800

Ш x Г x В

764x485x85 мм

ширина проема

764÷800 мм





Полка выдвижная для аксессуаров, цвет белый, на направляющих полного выдвижения с доводчиками

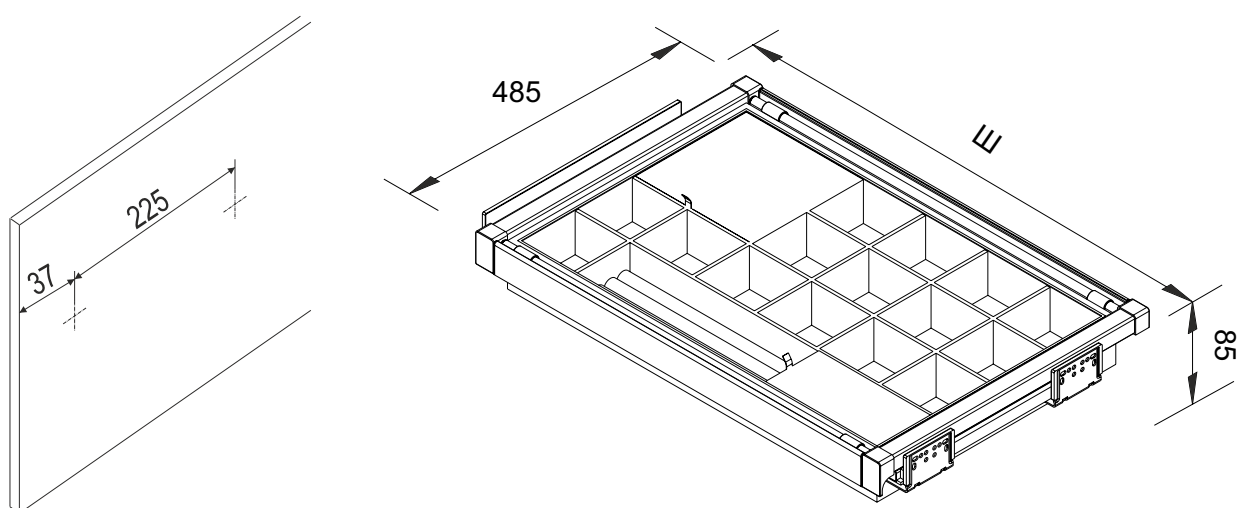

Артикул	Ш x Г x В	ширина проема
SV-07-800-WH	764x485x85 мм	764÷800 мм



## Стойка для обуви боковая 4-х уровневая на направляющих полного выдвигания с доводчиками

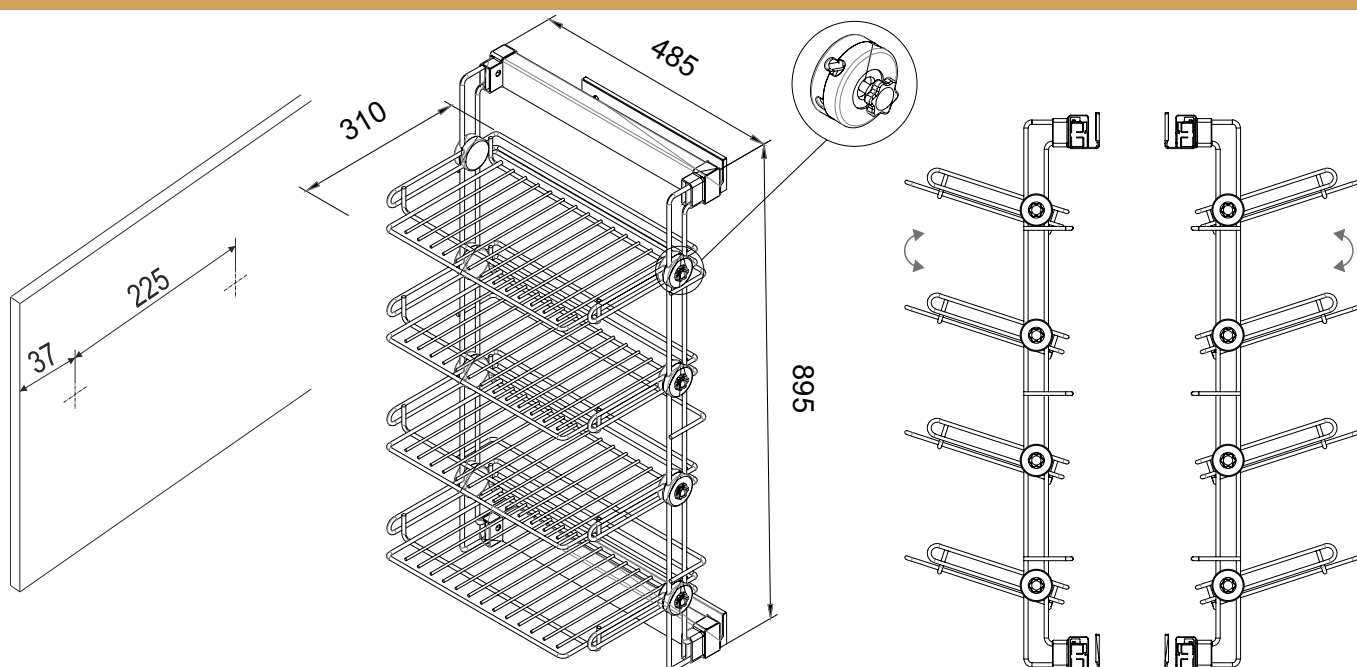

Артикул

Ш x Г x В

цвет

SV-10-4L (левая)

310x475x895 мм

МОККО

SV-10-4R (правая)

310x475x895 мм

МОККО



### Стойка для обуви боковая 4-х уровневая на направляющих полного выдвижения с доводчиками

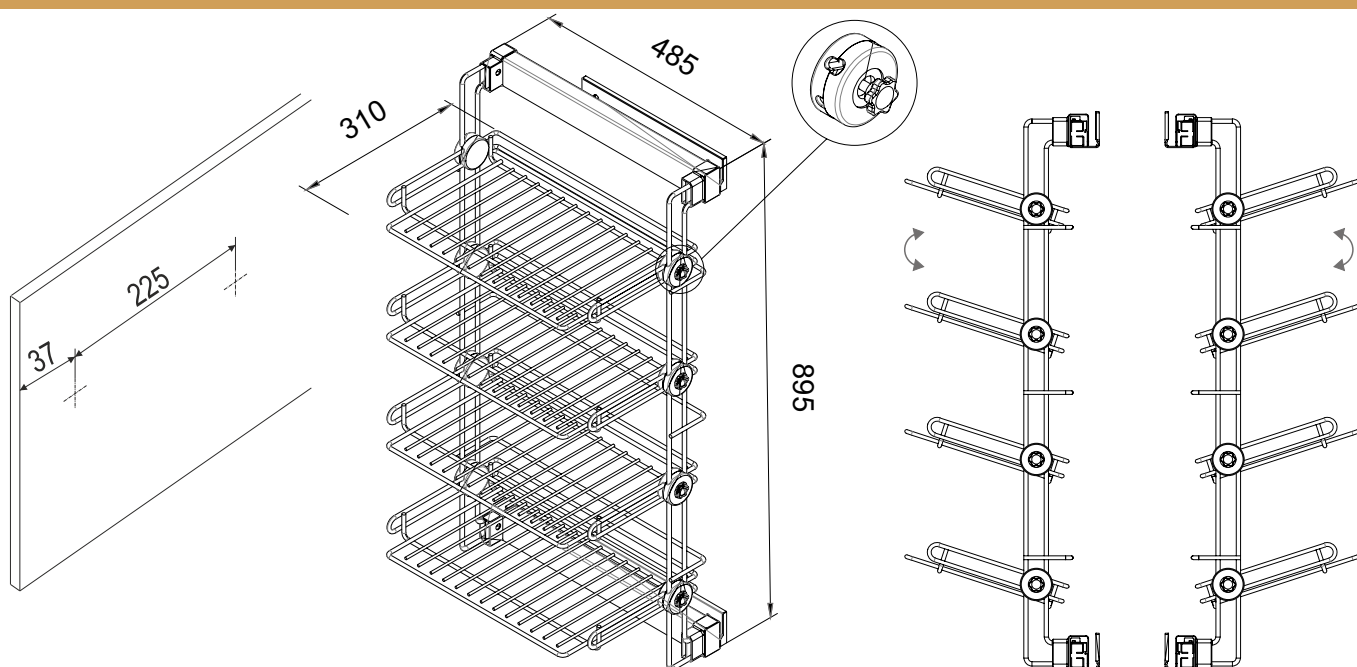

Артикул	Ш x Г x В	цвет
SV-10-4L-WH (левая)	310x475x895 мм	белый
SV-10-4R-WH (правая)	310x475x895 мм	белый





## Вешалка для брюк на направляющей полного выдвижения верхняя

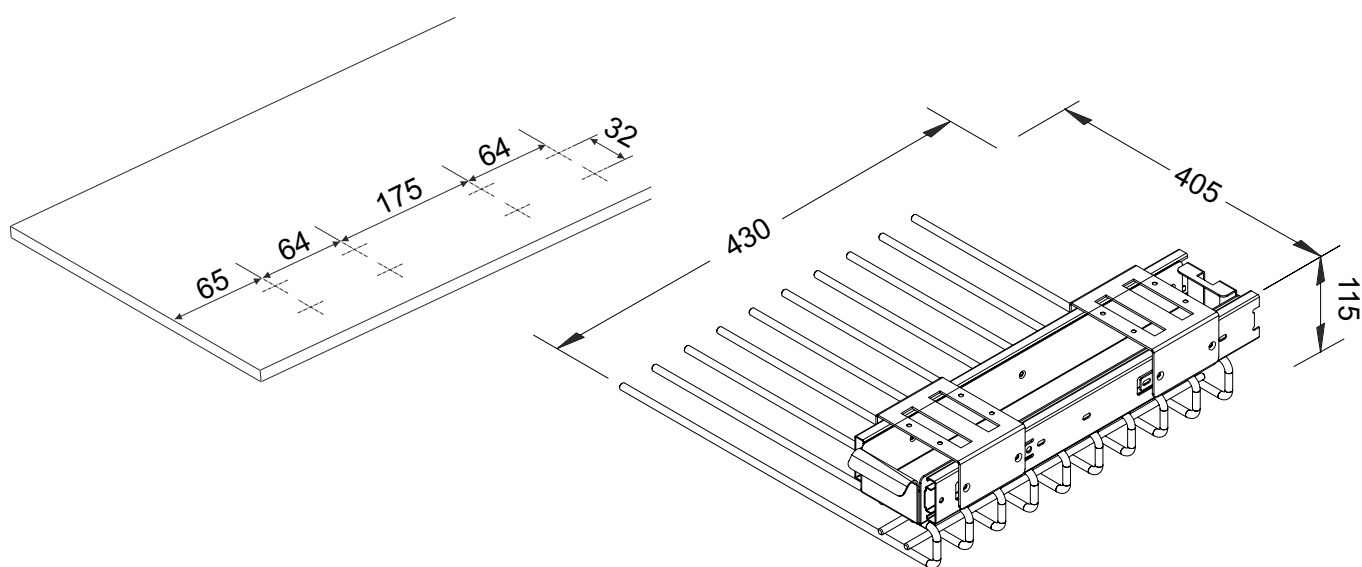

Артикул	Ш x Г x В	цвет
SV-13-1	405x430x115 мм	МОККО



## Вешалка для брюк на направляющей полного выдвижения верхняя

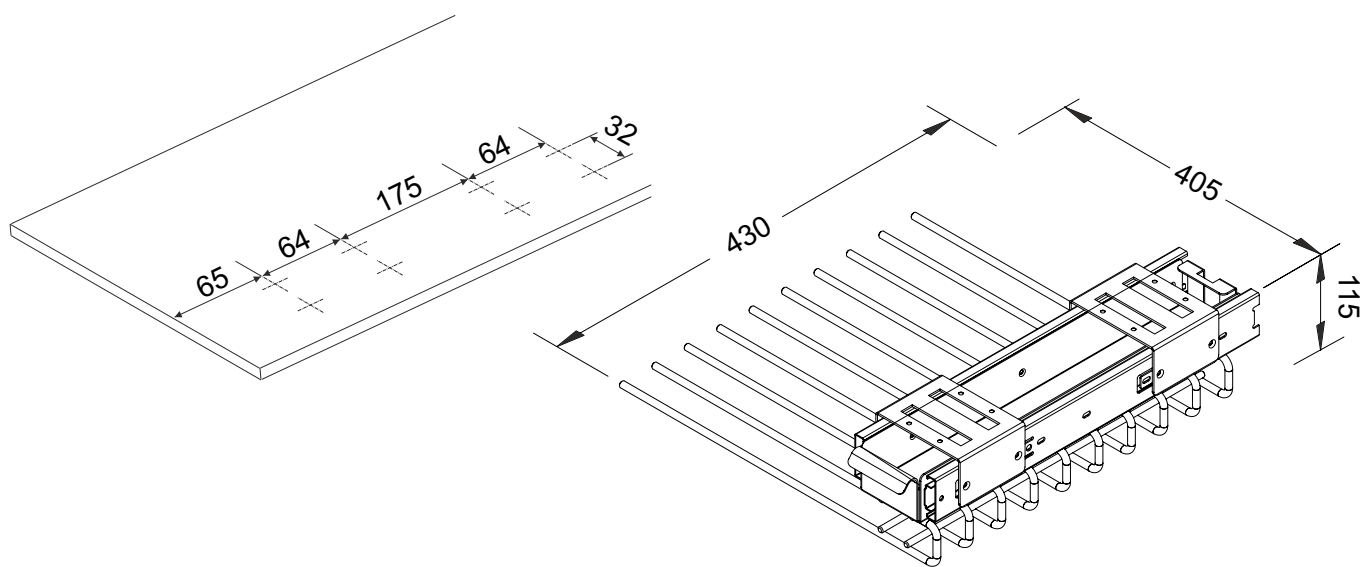

Артикул	Ш x Г x В	цвет
SV-13-1-WH	405x430x115 мм	белый





## Вешалка для галстуков боковая

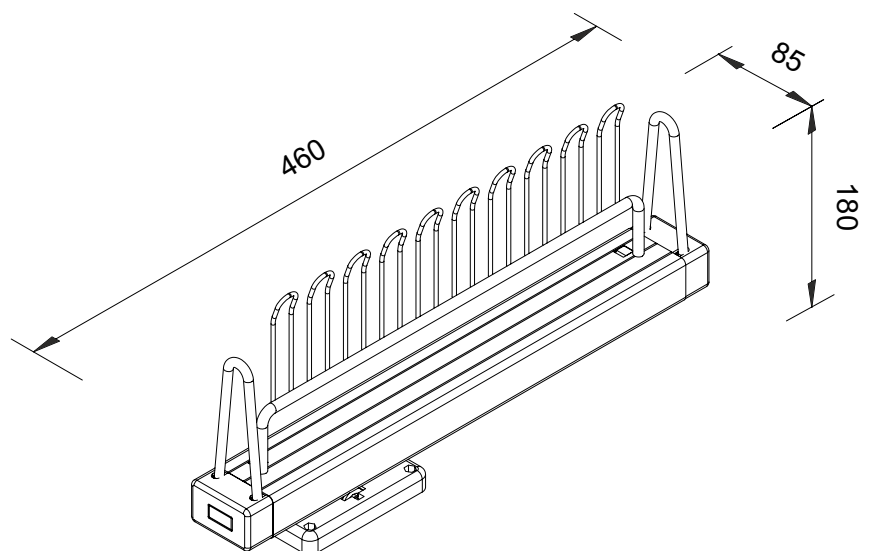
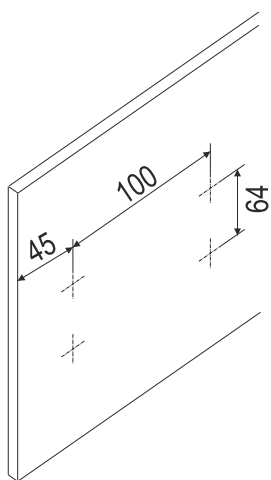

Артикул	Ш x Г x В	цвет
SV-15	180x460x85 мм	МОККО



## Вешалка для галстуков боковая

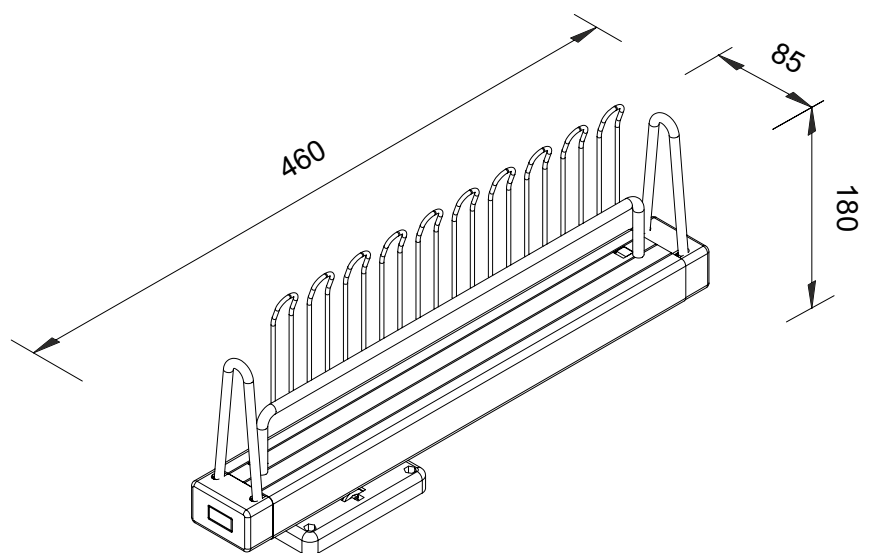
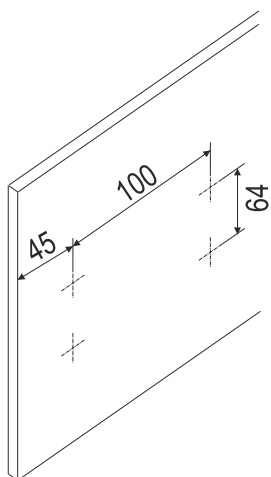

Артикул	Ш x Г x В	цвет
SV-15-WH	180x460x85 мм	белый



## Пантограф гидравлический, цвет мокко

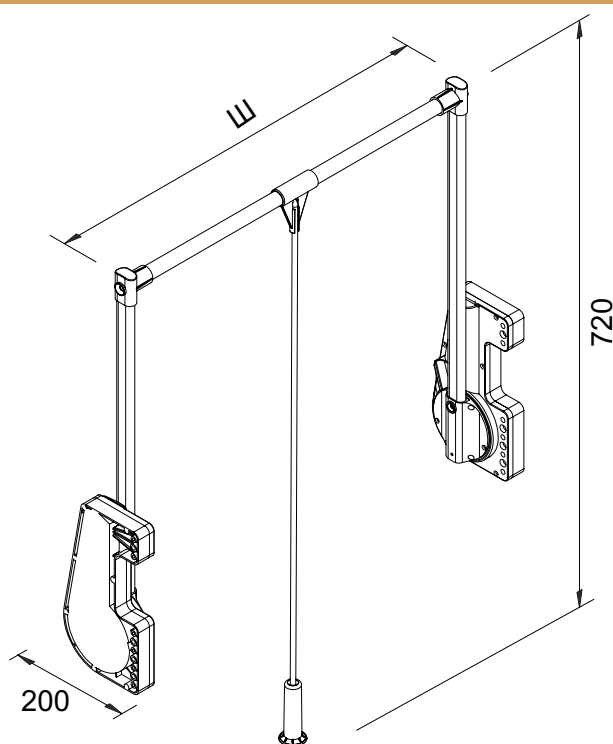

Артикул	Ш x Г x В	ширина проема
SV-17	(764-1064)x200x720 мм	764÷1064 мм





## Пантограф гидравлический, цвет серый

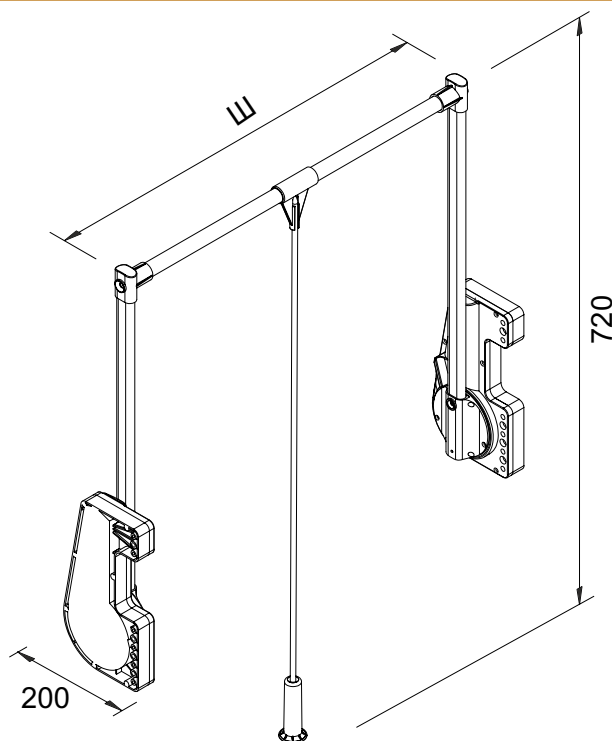

Артикул	Ш x Г x В	ширина проема
SV-17	(764-1064)x200x720 мм	764÷1064 мм



## Труба прямоугольная

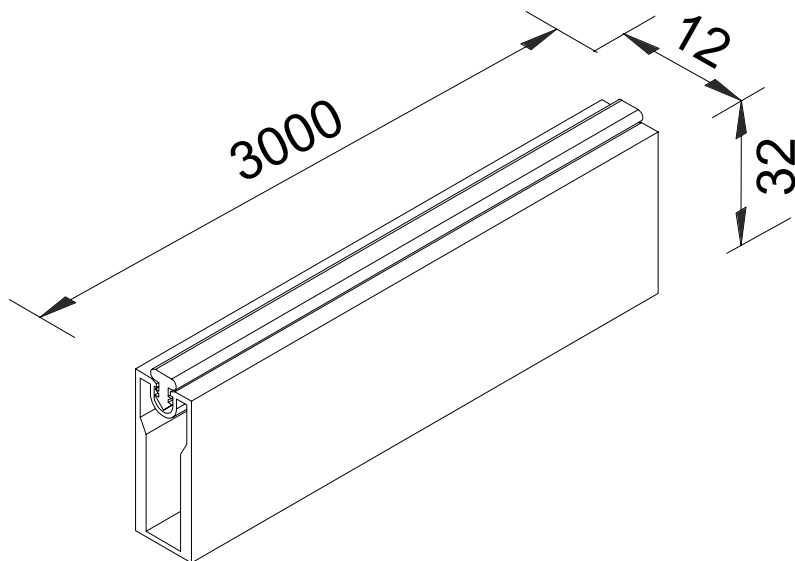

Артикул

Ш x Г x В

цвет

SV-18

3000x12x32 мм

МОККО





## Держатель для трубы

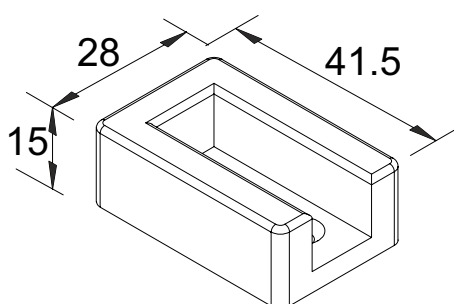

Артикул

Ш x Г x В

цвет

SV-19

41,5x28x15 мм

МОККО



## Корзина для белья выдвижная алюминий/хром

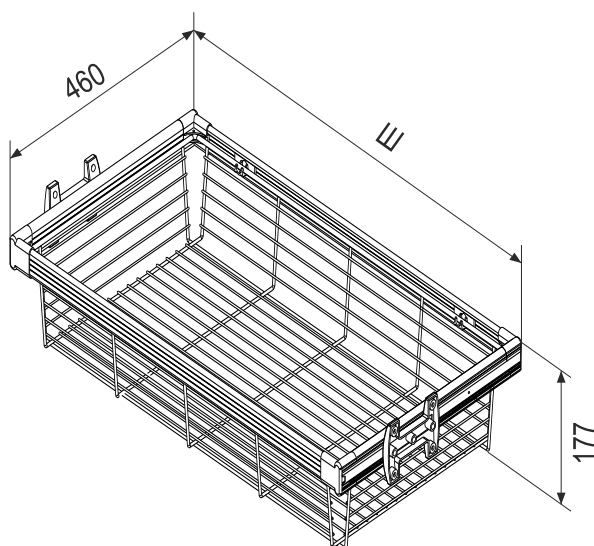
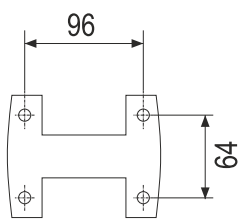
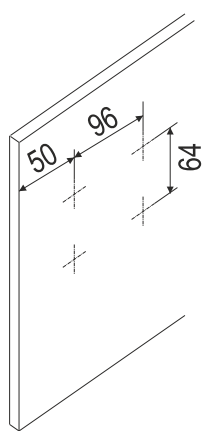

Артикул	Ш x Г x В	ширина проема
G-03-600	564x460x177 мм	564÷580 мм
G-03-700	664x460x177 мм	664÷680 мм
G-03-800	764x460x177 мм	764÷780 мм
G-03-900	864x460x177 мм	864÷880 мм



## Полка для обуви выдвижная алюминий/хром

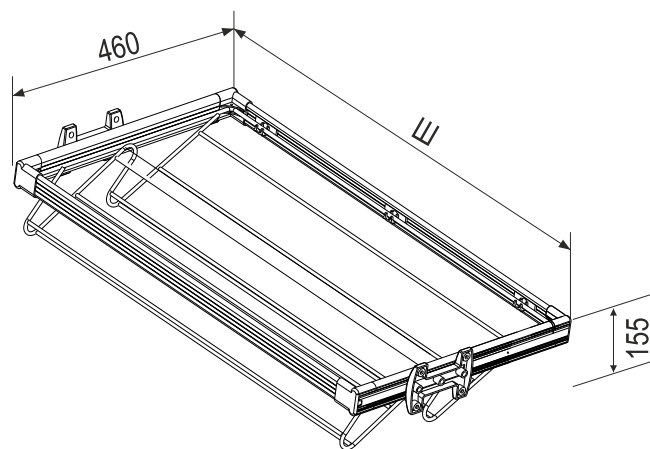
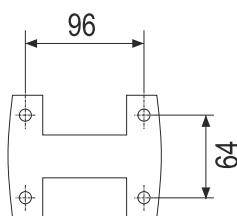
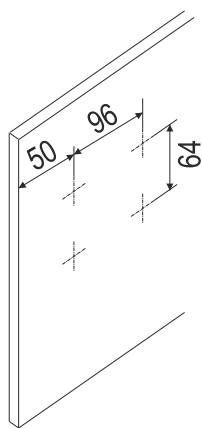

Артикул	Ш x Г x В	ширина проема
G-04-600	564x460x155 мм	564÷580 мм
G-04-700	664x460x155 мм	664÷680 мм
G-04-800	764x460x155 мм	764÷780 мм
G-04-900	864x460x557 мм	864÷880 мм





## Полка для брюк выдвижная алюминий/хром

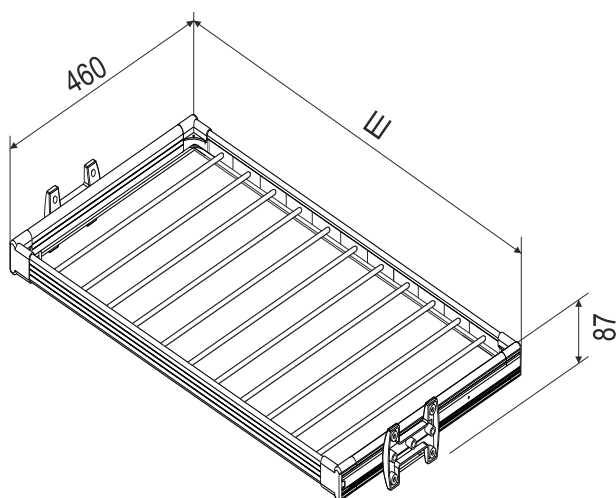
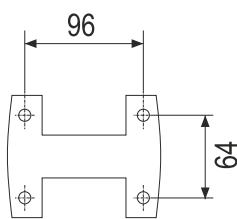
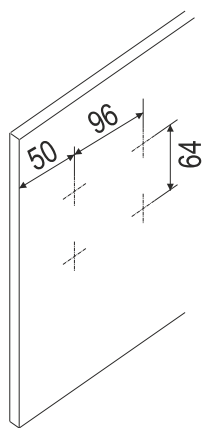

Артикул	Ш x Г x В	ширина проема
G-05-600	564x460x87 мм	564÷580 мм
G-05-700	664x460x87 мм	664÷680 мм
G-05-800	764x460x87 мм	764÷780 мм
G-05-900	864x460x87 мм	864÷880 мм



## Штанга под плечики выдвигаемая

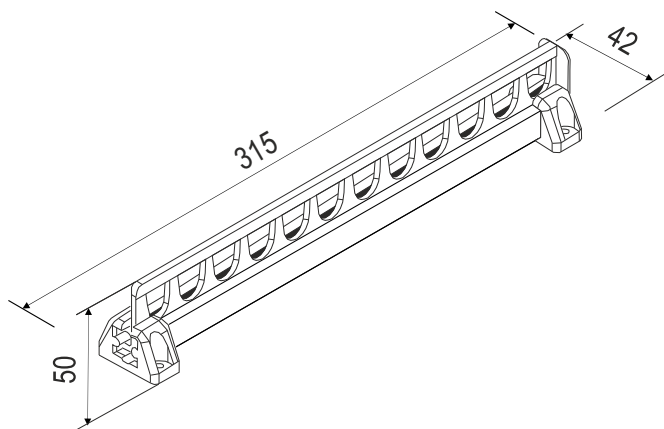
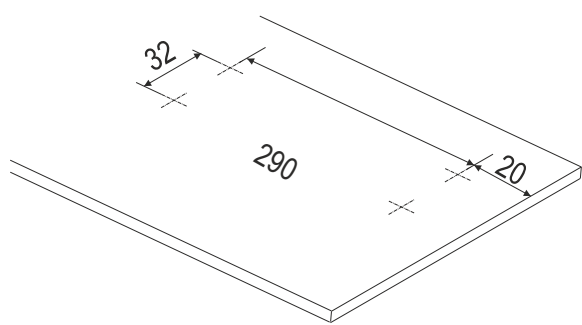

Артикул

G-09

Ш x Г x В

42x315x50 мм

цвет

алюминий, черный





## Вешалка для брюк выдвижная верхняя

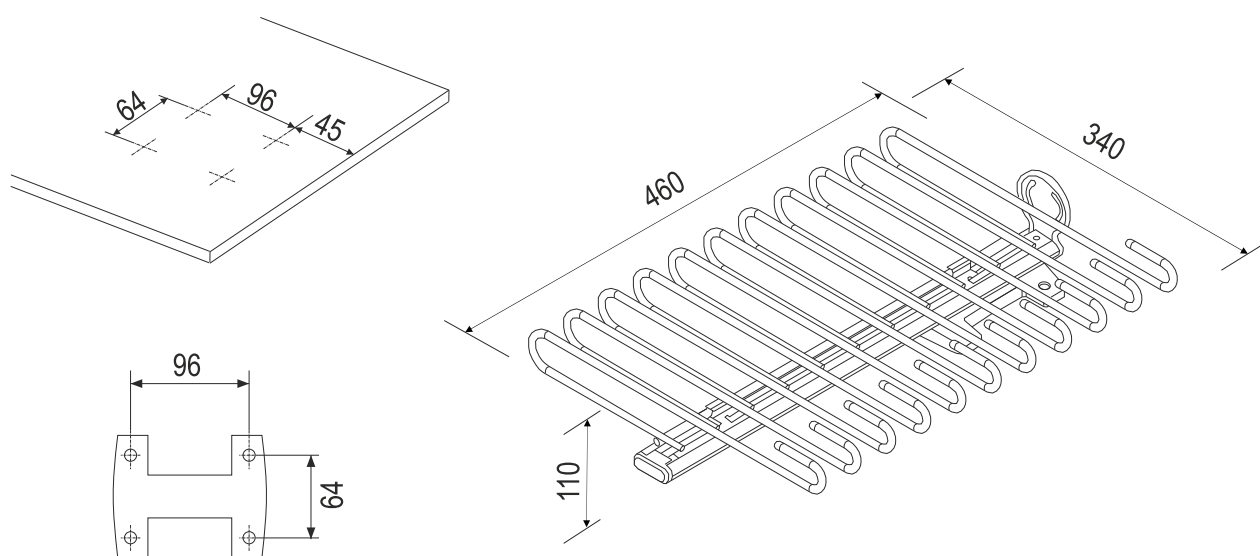

Артикул	Ш x Г x В	цвет
G-10	340x460x110 мм	алюминий, хром, черный



## Вешалка для брюк выдвижная боковая

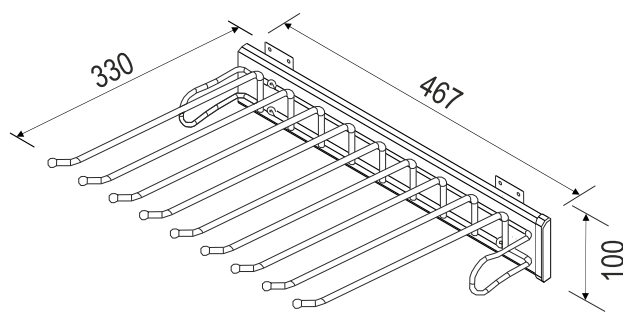
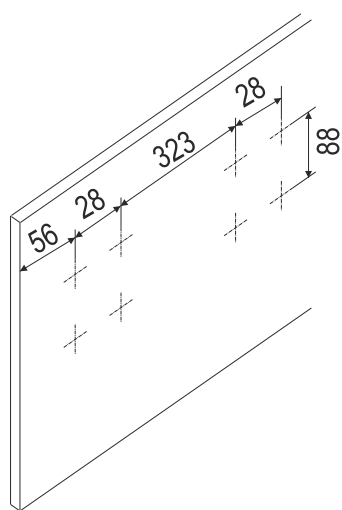

Артикул	Ш x Г x В	цвет
G-11L левая	330x467x100 мм	алюминий, хром, черный
G-11R правая	330x467x100 мм	алюминий, хром, черный



## Вешалка для галстуков выдвижная боковая

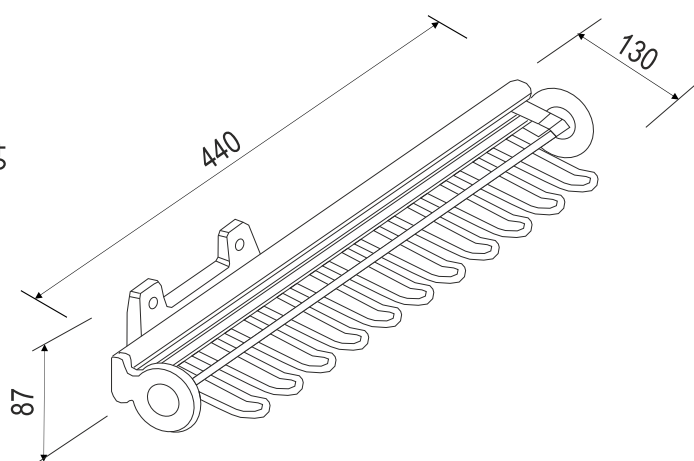
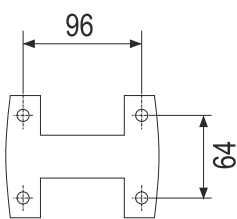
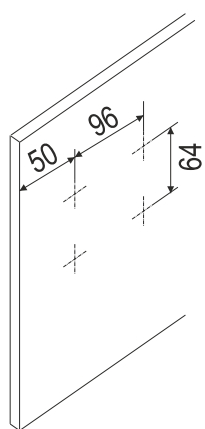

Артикул	Ш x Г x В	цвет
G-12	130x440x87 мм	алюминий, хром, черный



## Вешалка под плечики складная

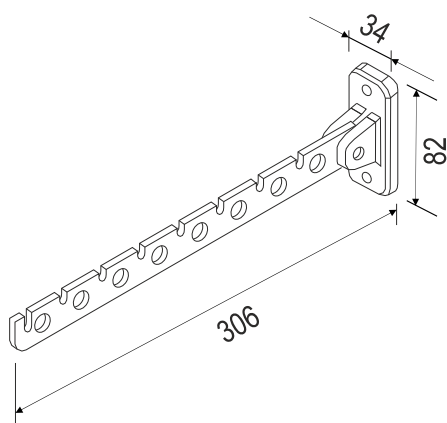

Артикул

Ш x Г x В

цвет

G-13

306x34x82 мм

хром



## Стойка для обуви выдвижная боковая 2-х ур.

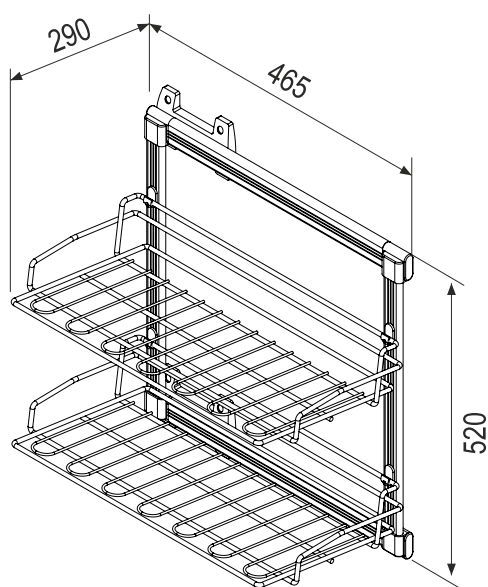
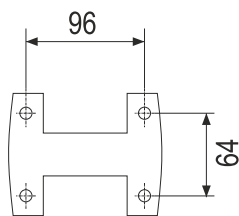
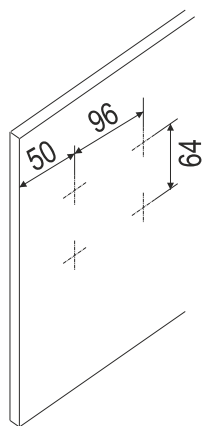

Артикул

G-22-2

Ш x Г x В

290x465x520 мм

цвет

алюминий, хром, черный





Стойка для белья выдвижная боковая 3-х ур.

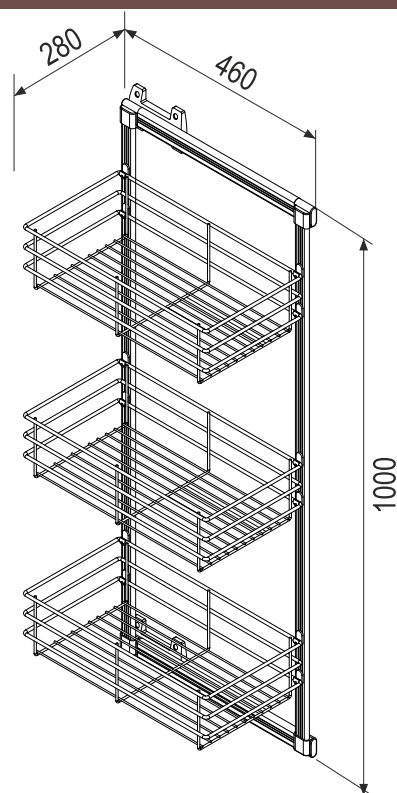
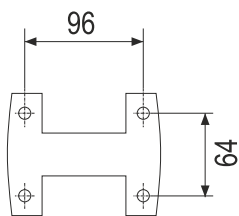
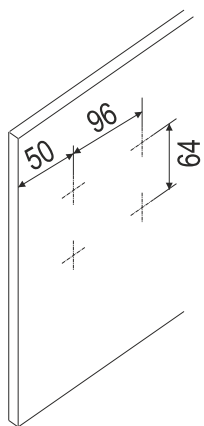

Артикул

Ш x Г x В

цвет

G-23-3

280x460x1000 мм

алюминий, хром, черный

# FURNITEX

Т О Р Г О В Ы Й Д О М

ВСЁ ДЛЯ  
ШКАФОВ-КУПЕ

**ЗЕРКАЛА MIRACLE, LATTICE  
ДЕКОРАТИВНЫЕ ПАНЕЛИ LUXOR, ETERNO, PRESTIGE  
СЕТЧАТЫЕ ИЗДЕЛИЯ  
ЛИФТЫ И ШТАНГИ  
СИСТЕМА ДЖОКЕР  
СИСТЕМА ЛОФТ КОМПЛЕКТ  
НАПРАВЛЯЮЩИЕ ДЛЯ ЯЩИКОВ  
КРЕПЕЖНАЯ ФУРНИТУРА**



## Декоративные зеркала и стекла

Зеркала **Miracle Element** – это одно из эксклюзивных дизайнерских решений на мировом рынке. Изящные рисунки, нанесенные на зеркальную поверхность, идеально впишутся в любой интерьер и подчеркнут стиль своего владельца. Экономичность, доступность данных дизайнерских стекол является огромным преимуществом перед аналогами. Зеркала **Miracle Element** представлены в двух цветовых решениях – серебро и бронза.

Стекла **Miracle Loft** – это воплощенный в стекле тренд имитации натуральной текстуры камня. Текстура на стекле смотрится стильно, необычно и очень эффектно. Область применения стекол **Miracle Loft** – двери шкафов-купе, мебельные фасады, элементы интерьера, декорирования стен помещений. Самый эффектный вариант использования таких стекол – встроенные шкафы и межкомнатные перегородки.

Зеркала **Lattice** – это зеркала с пескоструйной обработкой и ромбовидным рисунком. В ассортименте зеркала двух видов – **Lattice Зеркальный** и **Lattice Матовый**. Данные зеркала подойдут ценителям лаконичности и строгости в оформлении интерьеров.

Размеры ромбов в зеркалах Lattice 300x150 мм или 500x300 мм, цвета – серебро и бронза.

Зеркала **Андромеда, Меандр, Пальметта** и **Геральд** – продолжение античной линейки рисунков зеркал **Element**, выполненные по технологии пескоструйной обработки. Зеркала станут идеальным украшением шкафов-купе, в которых важно показать статусность владельца.

Размер полосы рисунка 2550x300x4. Зеркала представлены в двух цветовых решениях – серебро и бронза.

Зеркало АНДРОМЕДА

серебро

2550x300x4 мм

Зеркало АНДРОМЕДА

бронза

2550x300x4 мм



Зеркало МЕАНДР

серебро

2550x300x4 мм

Зеркало МЕАНДР

бронза

2550x300x4 мм





**Зеркало ПАЛЬМЕТТА**

серебро

2550x300x4 мм

**Зеркало ПАЛЬМЕТТА**

бронза

2550x300x4 мм



**Зеркало ГЕРАЛЬД**

серебро

2550x300x4 мм

**Зеркало ГЕРАЛЬД**

бронза

2550x300x4 мм

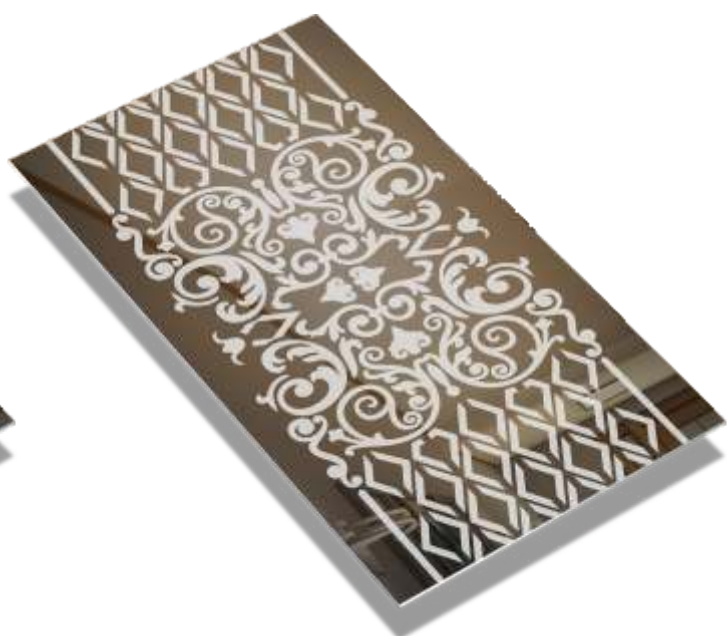



## Зеркало TROYA

серебро

2440x610x4 мм



## Зеркало TROYA

бронза

2440x610x4 мм



## Зеркало ROYAL

серебро

2440x610x4 мм



## Зеркало ROYAL

бронза

2440x610x4 мм



## Зеркало VIZANTIA

серебро

2440x610x4 мм



## Зеркало VIZANTIA

бронза

2440x610x4 мм



**Стекло LOFT**

**White ML-01**

2440x915x4 мм

**Стекло LOFT**

**Stone ML-02**

2440x915x4 мм



**Стекло LOFT**

**Quartz ML-03**

2440x915x4 мм

**Стекло LOFT**

**Dark ML-04**

2440x915x4 мм



## Зеркало LATTICE 150x300

матовое, серебро

2550x802x4 мм

## Зеркало LATTICE 150x300

матовое, бронза

2550x802x4 мм



## Зеркало LATTICE 300x500

матовое, серебро

2550x802x4 мм

## Зеркало LATTICE 300x500

матовое, бронза

2550x802x4 мм



## Зеркало LATTICE 150x300

зеркальное, серебро

2550x802x4 мм

## Зеркало LATTICE 150x300

зеркальное, бронза

2550x802x4 мм

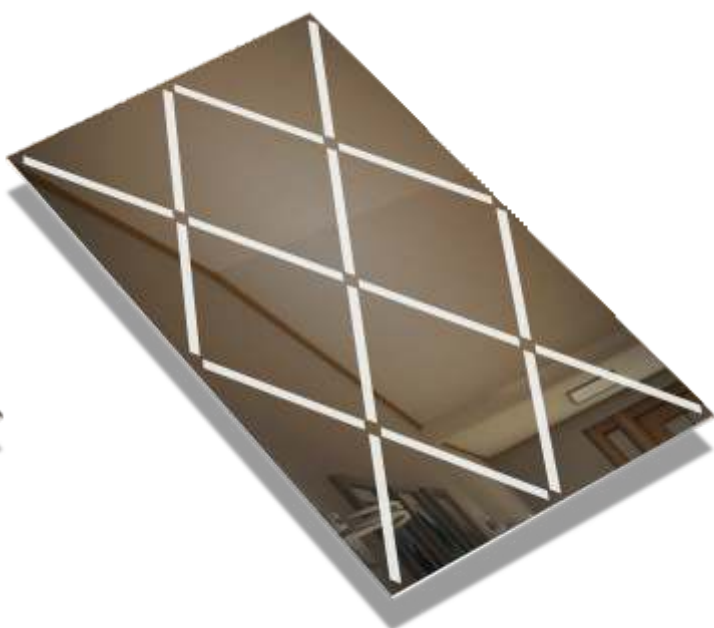

## Зеркало LATTICE 300x500

зеркальное, серебро

2550x802x4 мм

## Зеркало LATTICE 300x500

зеркальное, бронза

2550x802x4 мм







## Декоративные панели Luxor, Eterno, Prestige

Новейшие материалы для дизайна мебели и интерьера, благодаря которым можно создавать нереально красивые проекты.

Линейка декоров IDM-плит представлена сериями декоров, каждая из которых имеет своё уникальное покрытие поверхности.

МАННАТТАН Cappuccino



МАННАТТАН Beton grey

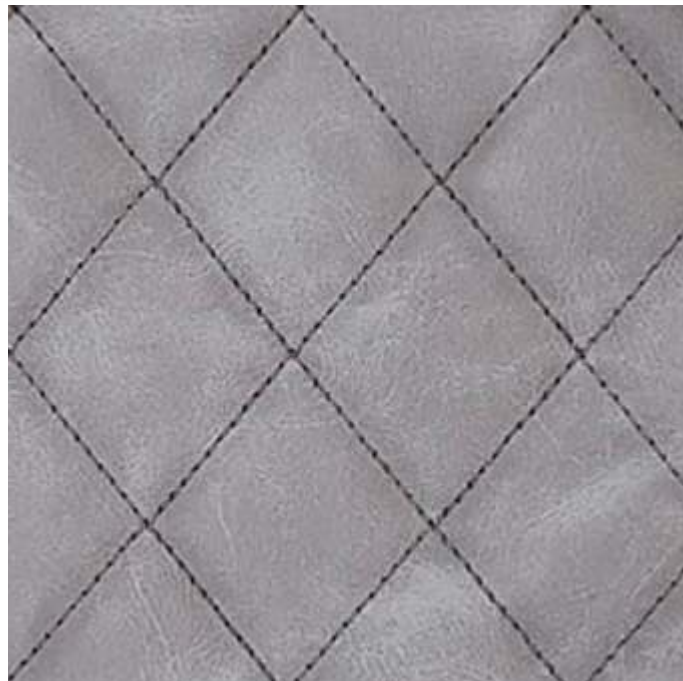



МАННАТТАН Crema



CHICAGO Kerama

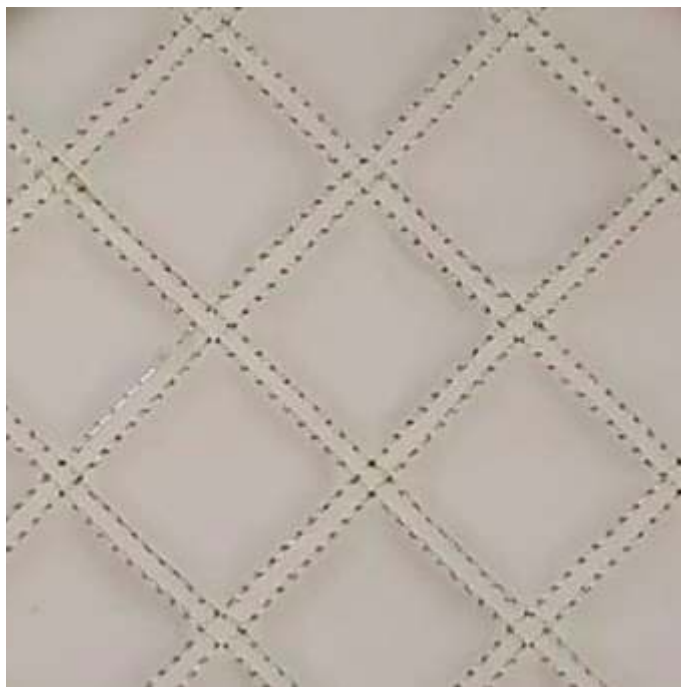

MATIS



JOLI



JOLI венге

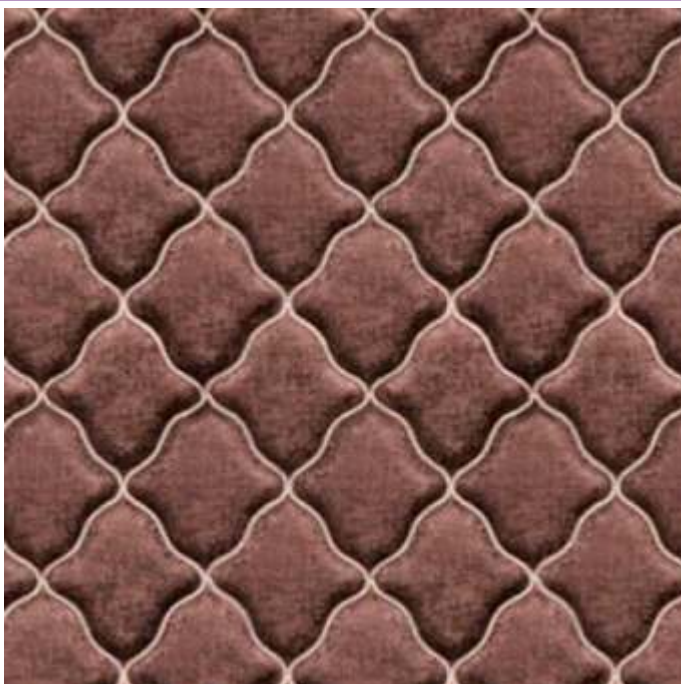

Панели LUXOR

**Размерный ряд:**

2800x1320x10 мм

2800x900x10 мм

2800x400x10 мм

2100x1320x10 мм

1400x1320x10 мм

700x1320x10 мм

ETL01 Loft VOLCANO

2800(2100,1400,700)x1220x8 мм



ETL02 Loft LOUNGE

2800(2100,1400,700)x1220x8 мм



ETL04 Loft ARENA

2800(2100,1400,700)x1220x8 мм



ETL05 Loft MOON

2800(2100,1400,700)x1220x8 мм



ETL06 Loft OPAL

2800(2100,1400,700)x1220x8 мм



ETL07 Loft ZENON

2800(2100,1400,700)x1220x8 мм





ETW02 Wood RAVEN

2800(2100,1400,700)x1220x8 мм



ETW03 Wood SANDER

2800(2100,1400,700)x1220x8 мм



ETW04 Wood PORTO

2800(2100,1400,700)x1220x8 мм



ETW09 Wood BOSCA

2800(2100,1400,700)x1220x8 мм



ETW10 Wood BARCELONA

2800(2100,1400,700)x1220x8 мм



ETW11 Wood MADRID

2800(2100,1400,700)x1220x8 мм



ETW12 Wood MARSEL

2800(2100,1400,700)x1220x8 мм



ETW13 Wood RICHARD

2800(2100,1400,700)x1220x8 мм



ETW14 Wood KONDOR

2800(2100,1400,700)x1220x8 мм



Prestige DETROIT Silver

2800x1370x7 мм

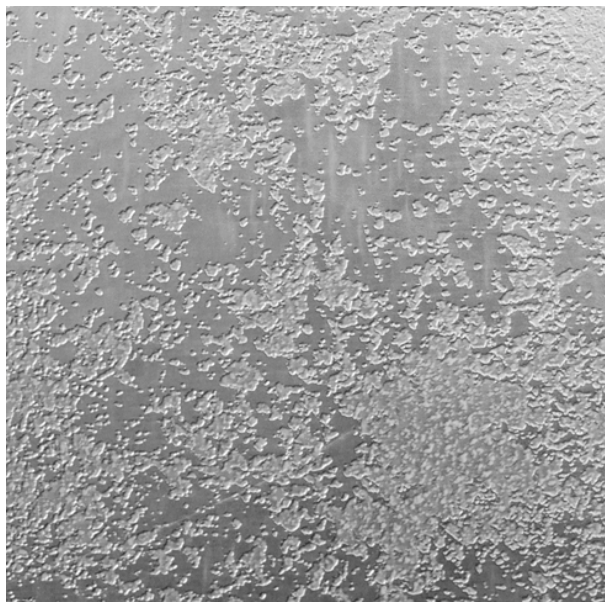

Prestige DETROIT Pearl

2800x1370x7 мм







## Сетчатые изделия

Удобство и комфорт являются неотъемлемой частью жизни современного общества. Порядок в доме - естественное желание каждого человека. Проектируя шкаф-купе или гардеробную, очень важно грамотно спланировать внутреннее наполнение.

Сетчатая продукция НАЙДИ – современное решение для внутреннего наполнения шкафов-купе и гардеробных.

Сетчатые полки и корзины НАЙДИ – отличное дополнение для любого шкафа-купе и гардеробной.

Сетчатые корзины и полки НАЙДИ – это выгодное соотношение цены и качества!

Корзина

Цвет белый

Размер:

120x450x450 мм

120x550x550 мм

190x400x400 мм

190x450x450 мм

190x500x500 мм

Цвет черный муар

Размер:

120x450x450 мм

190x400x450 мм

190x400x500 мм

190x450x450 мм

190x500x500 мм

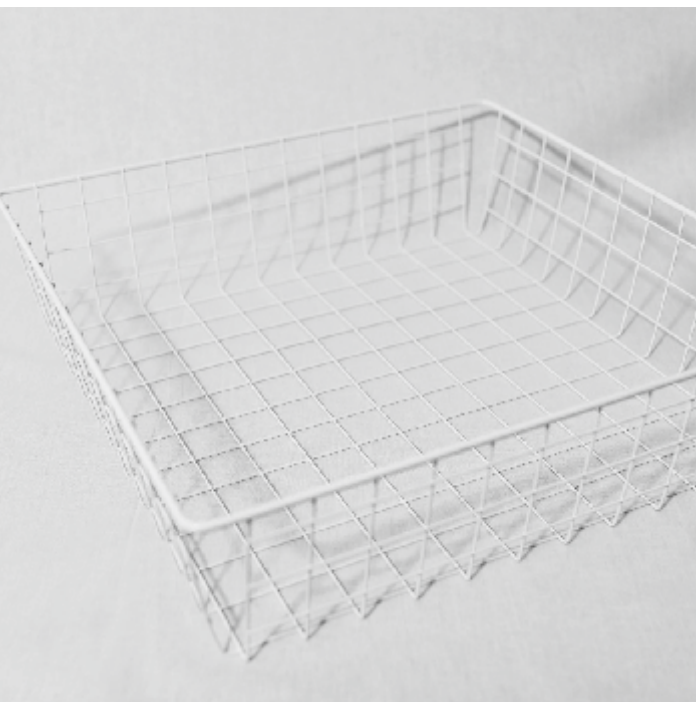

Корзина

Цвет мет. серебристый

Размер:

120x400x400 мм

120x450x450 мм

120x550x550 мм

190x450x450 мм

190x550x550 мм

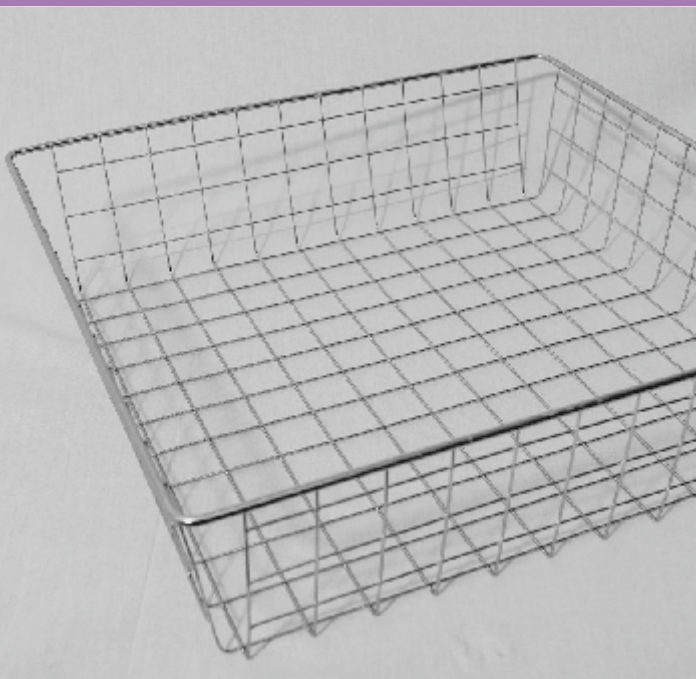

Корзина

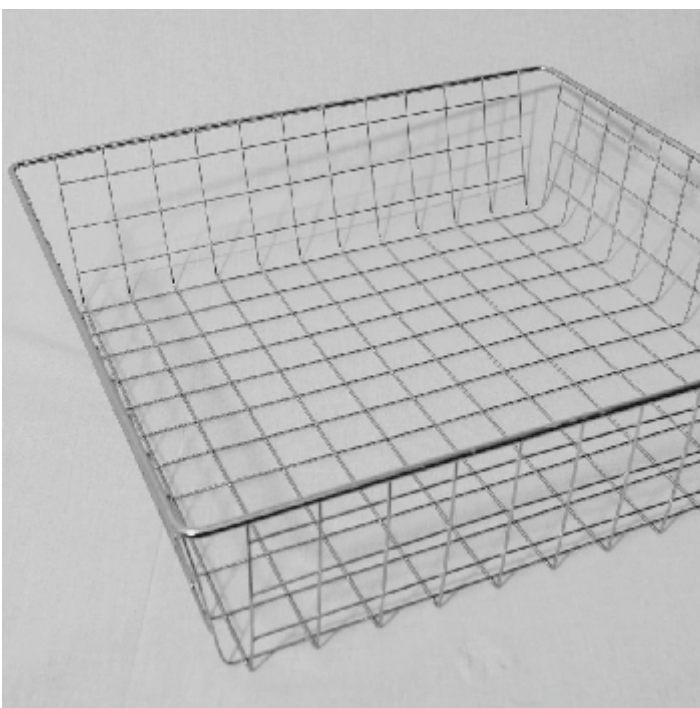

Цвет хром (гальваника)

Размер:

120x300x400 мм

120x450x450 мм

120x400x500 мм

120x550x550 мм

190x400x450 мм

190x450x450 мм

190x400x500 мм

190x500x500 мм

190x550x550 мм

Корзина навесная

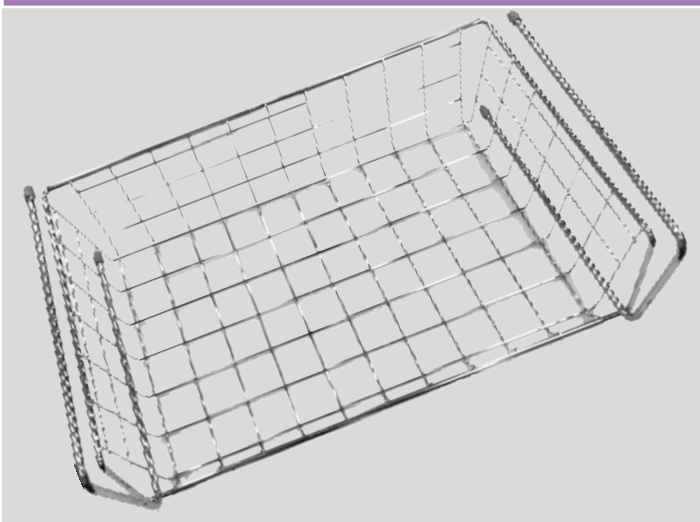

Цвет хром(гальваника), белый

Размер:

120x400x450 мм

120x400x550 мм

120x250x400 мм

Полка-сетка



Цвет белый, хром, черный

Размер:

300x3000 мм

400x3000 мм

500x3000 мм



Боковое крепление полки

Цвет белый, серый



Боковое крепление полки

Малое

Цвет белый, серый, черный



Заглушка малая для полки

Цвет белый, серый, черный



Заднее крепление полки

Цвет белый, серый, черный



Кронштейн для обувной полки

Цвет белый, серый, черный



Прищепка для корзин

Цвет белый, серый, черный





Создание различных моделей шкафов-купе предусматривает использование разнообразной фурнитуры. Эти элементы мебели не бросаются в глаза при первом взгляде, однако качество фурнитуры для шкафов-купе очень важный показатель надежности и долговечности готовой продукции. Поэтому мы выбрали для вас варианты фурнитуры от наиболее ответственных производителей.

Вся фурнитура представлена в различных моделях и цветах и изготавливается с использованием разных материалов, поэтому вы сможете подобрать наиболее подходящую фурнитуру к шкафам-купе любого дизайна от компактных бюджетных моделей до корпусной мебели премиум-класса.

## Пантограф

600x830 мм; 830x1150 мм

Алюминий; нагрузка до 10 кг



## Механизм складной для навесных шкафов

Высота складной двери: 360 мм

Общий вес складной двери: 5 кг

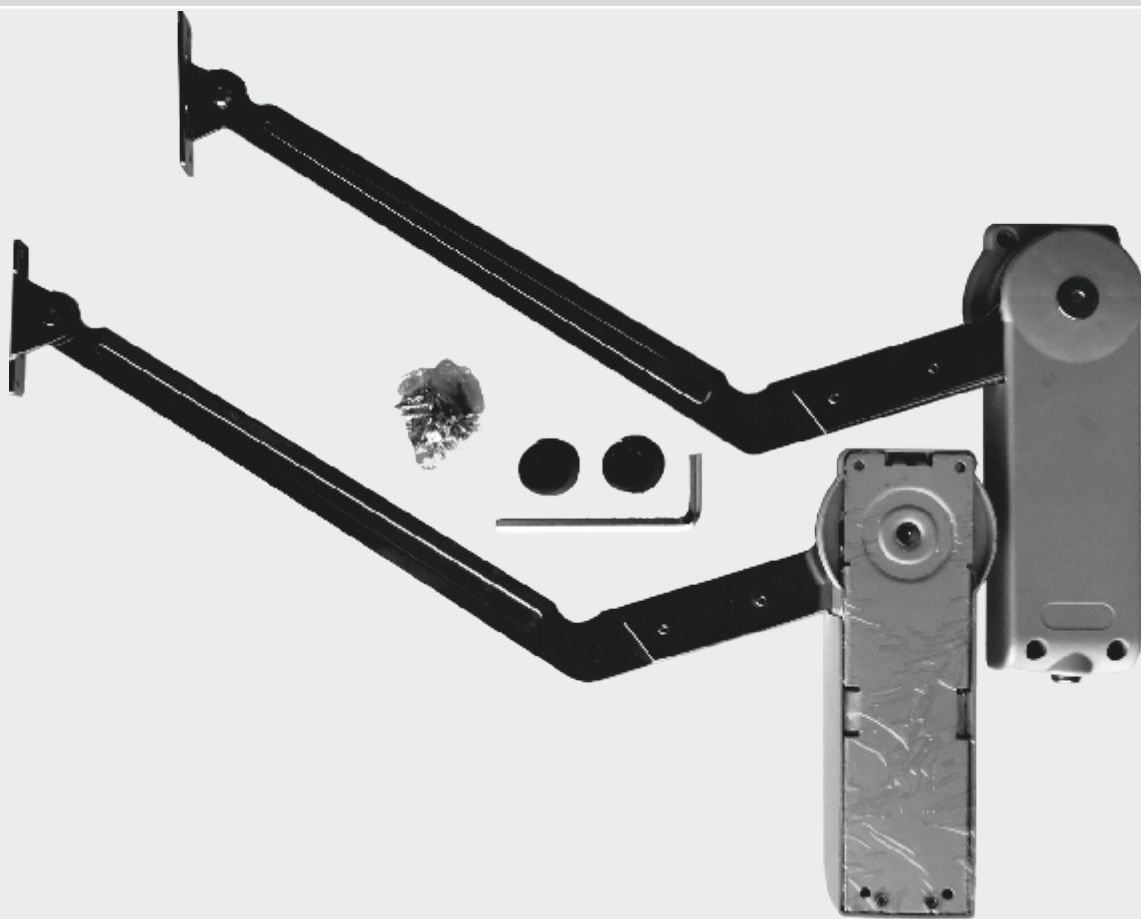

[Инструкцию по установке вы можете скачать на сайте \[www.furnitex.net\]\(http://www.furnitex.net\)](#)

## Штанга выдвигажная

Никель, нагрузка до 8 кг. Размеры: 250, 300, 350, 400 мм

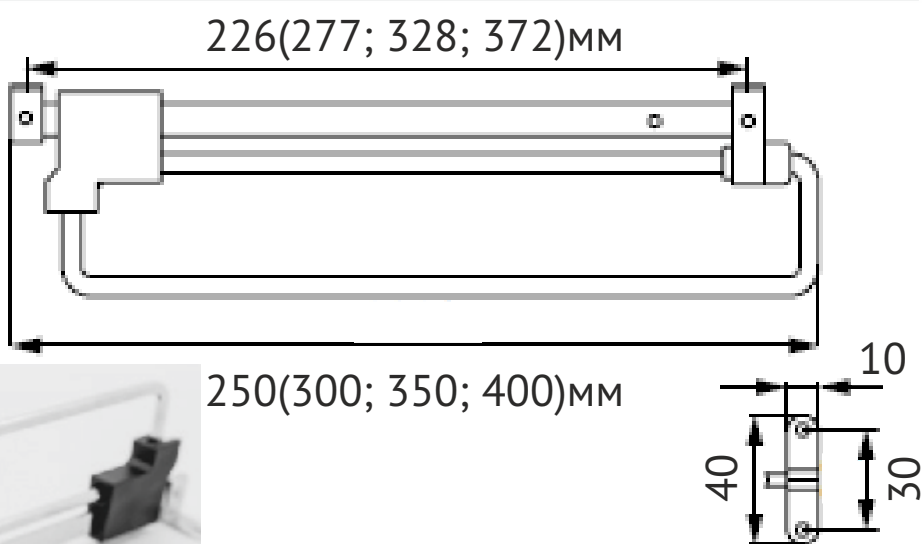

Перекладина

Хром

d25x0,8x3000 мм



Розетка хромированная

Металл



Перекладина овальная

Хром

15x30x3000 мм



Штангодержатель овальный

Хром



Держатель

Т-образный R-42 М

Хром, гальваника



Держатель

Т-образный R-42 усиленный

Хром, гальваника



Соединение крестообразное

для 3 труб UNO 3

Хром, гальваника



Соединение Т-образное

для 4 труб UNO7

Хром, гальваника



Держатель трубы d25

регулируемый сквозной

Хром, гальваника



Держатель трубы d25

регулируемый торцевой

Хром, гальваника



Заглушка для трубы

Хром

d=25 мм



Держатель для полок

Односторонний R61

ваккум

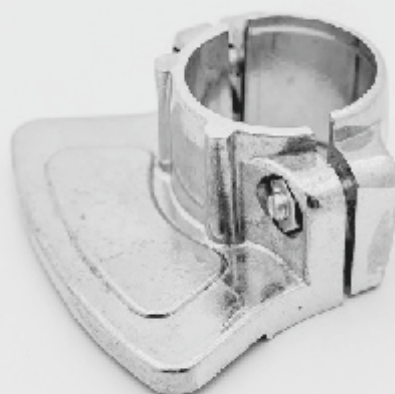





## Лофт Комплект

Каркасно-модульная система «Лофт Комплект» – это алюминиевая система, состоящая из алюминиевых профилей и различных коннекторов, которая позволяет создать практичную мебель разных конфигураций для современных интерьеров. «Лофт комплект» состоит из трех видов алюминиевого профиля и 6 коннекторов, соединяющих алюминиевый профиль.

Система позволяет проектировать различные мебельные конструкции, которые подойдут для любого места Вашего дома: для гостиной отлично подойдет журнальный столик для спальни – консоль, для прихожей – стойка. Возможность модификации разнообразна.

Важным отличием системы является простота сборки, что ускоряет монтаж и минимизирует количество фурнитуры, необходимой для сборки. Благодаря разнообразию коннекторов система позволяет проектировать бесконечное число вариантов как открытых полок, так и иных систем хранения.

Профиль базовый

LB3-55, 3000 мм

Черный муар



Профиль под ЛДСП

LDSP3-55, 3000 мм

Черный муар



Профиль под стекло

LS-55, 3000 мм

Черный муар



Коннектор 1

LK1H-10

Черный



Коннектор 2

LK2H-10

Черный



Коннектор 2 с регул. опорой

LKR2H-10

Черный



Коннектор 2 с колесн.опорой

LKK2H-10

Черный



Коннектор 3

LK3H-10

Черный



Коннектор 3 с регул. опорой

LKR3H-10

Черный



Коннектор 3 с колесн. опорой

LKK3H-10

Черный



Коннектор 3 (2D)

LK32DH-10

Черный



Коннектор 3 (2D) с рег. опорой

LK32DRH-10

Черный



Коннектор 4

LK4H-10

Черный



Коннектор 4 с регул. опорой

LKR4H-10

Черный



Коннектор 5

LK5H-10

Черный



Заглушка пластик. квадрат

Z18, 18x18 мм

Черный



Заглушка пластик. квадрат

Z18, 18x18 мм

Черный



Заглушка пласт. под отверстие

Z10, 10 мм

Черный



Уплотнитель под стекло 6 мм

Ust6

Прозрачный



Шаблон для разметки отверстий

SCHABRO

Серый



Демо куб

LDK-55, 140x140x140 мм

Черный муар







Шариковые направляющие полного выдвижения ECO 35

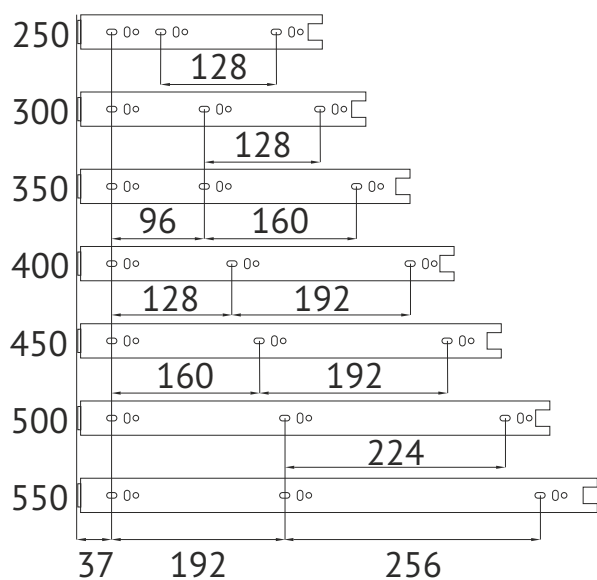
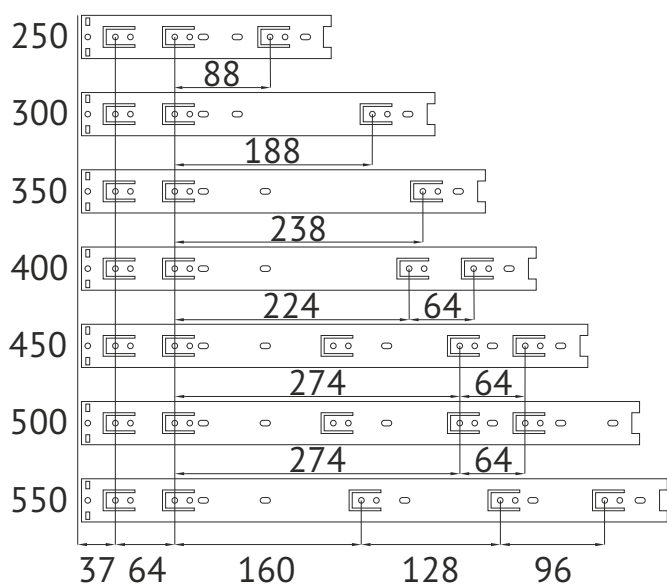

H=35

Размер:

250 мм, 300 мм, 350 мм,  
400 мм, 450мм, 500 мм



Шариковые направляющие полного выдвижения ЕСО 45

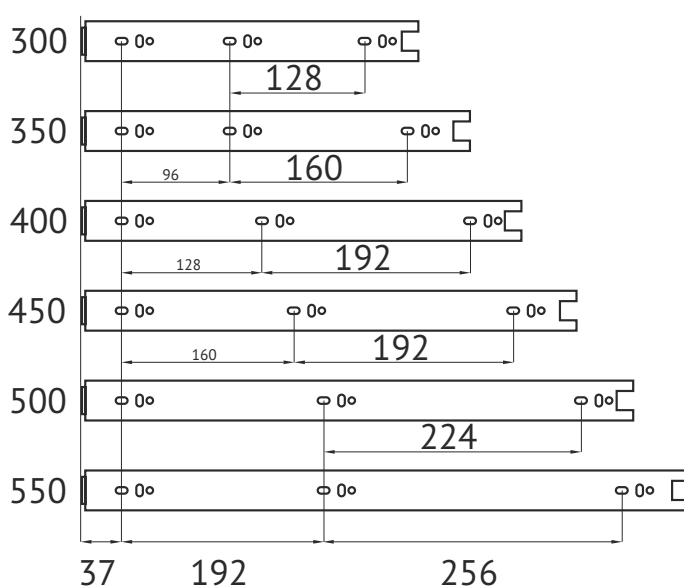
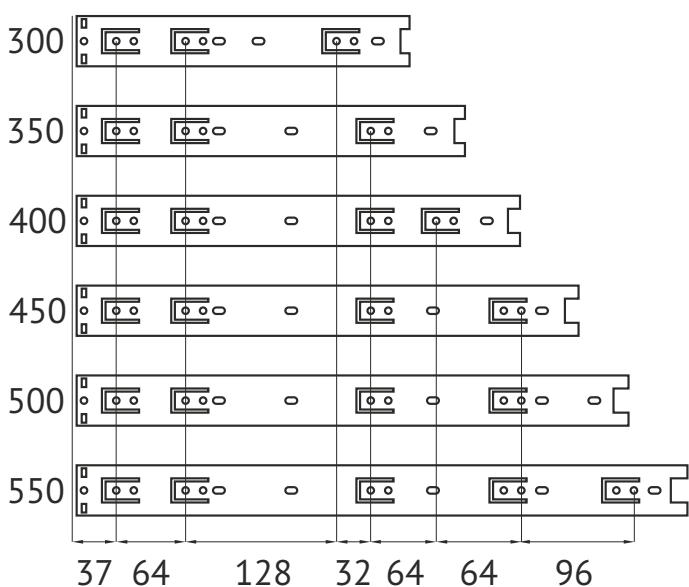

H=45

Размер:

300 мм, 350 мм,  
400 мм, 450мм, 500 мм



Шариковые направляющие полного выдвижения 007

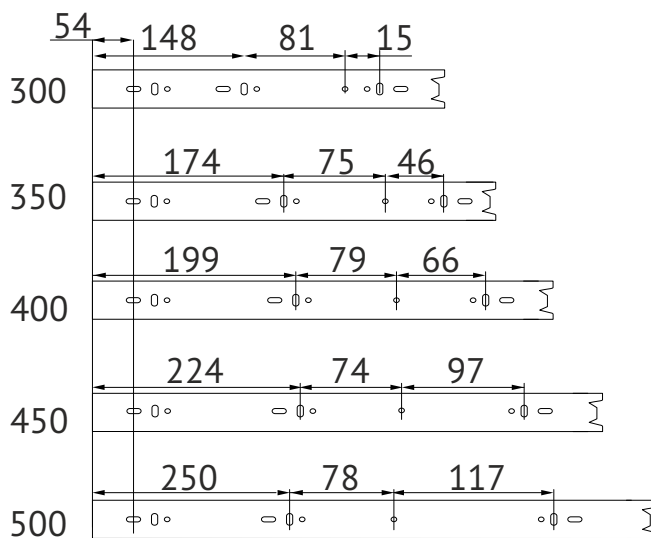
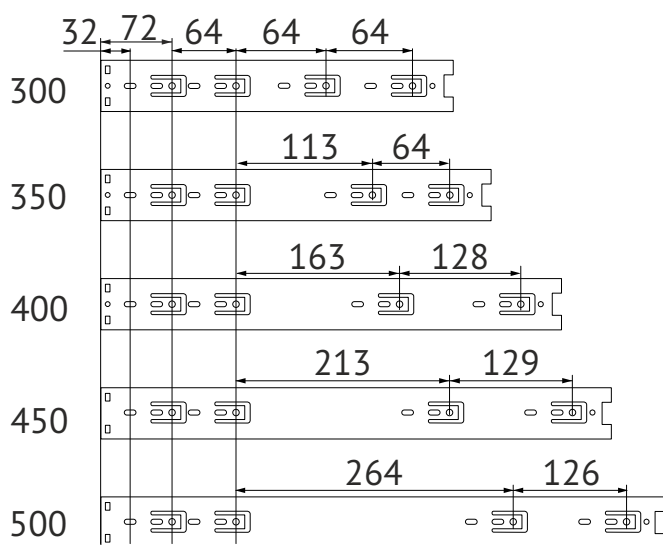

H=42

Размер:

300 мм, 350 мм,  
400 мм, 450мм, 500 мм



Шариковые направляющие полного выдвижения с доводчиком

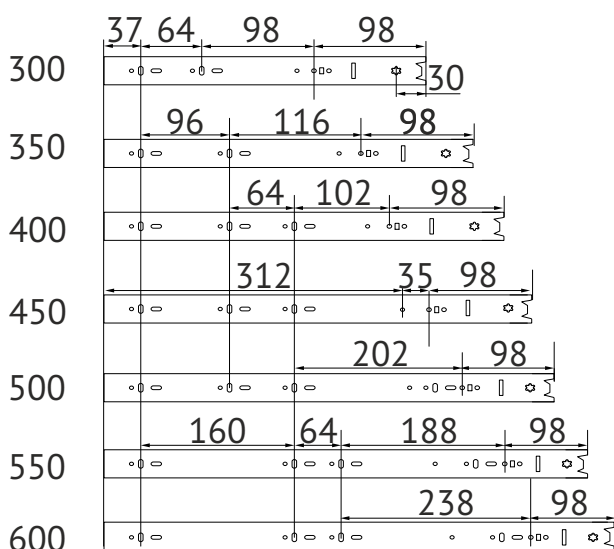
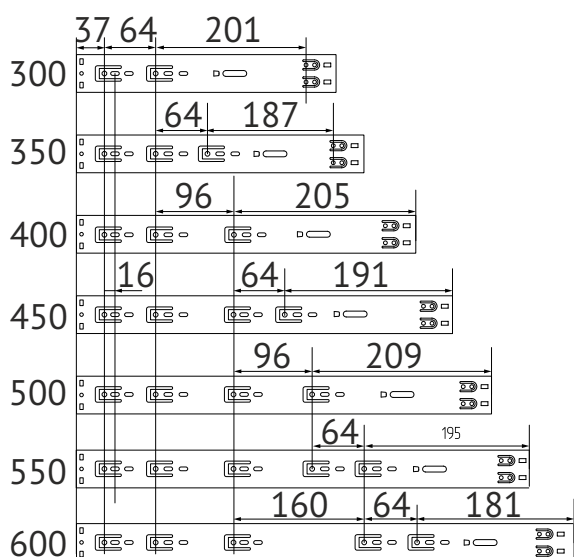

H=45

Размер:

300 мм, 350 мм,  
400 мм, 450мм, 500 мм





Шариковые направляющие скрытого монтажа полного выдвижения clip-on с доводчиком

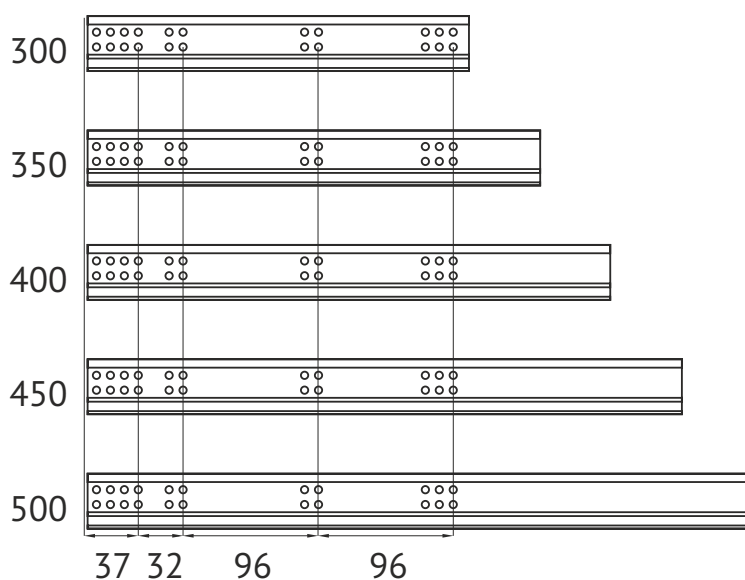

Размер:

300 мм, 350 мм, 400 мм, 450мм, 500 мм



## Шариковые направляющие скрытого монтажа полного выдвижения с механизмом Push to Open

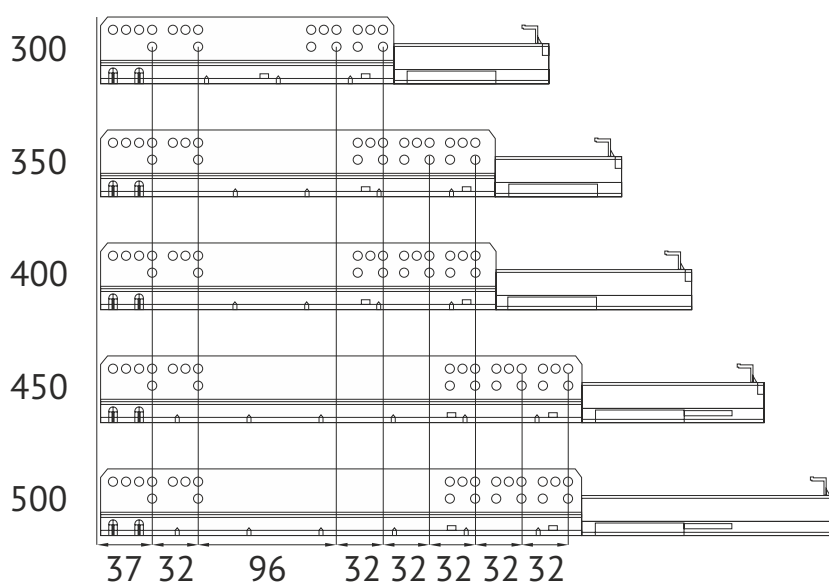

Размер:

300 мм, 350 мм, 400 мм, 450мм, 500 мм

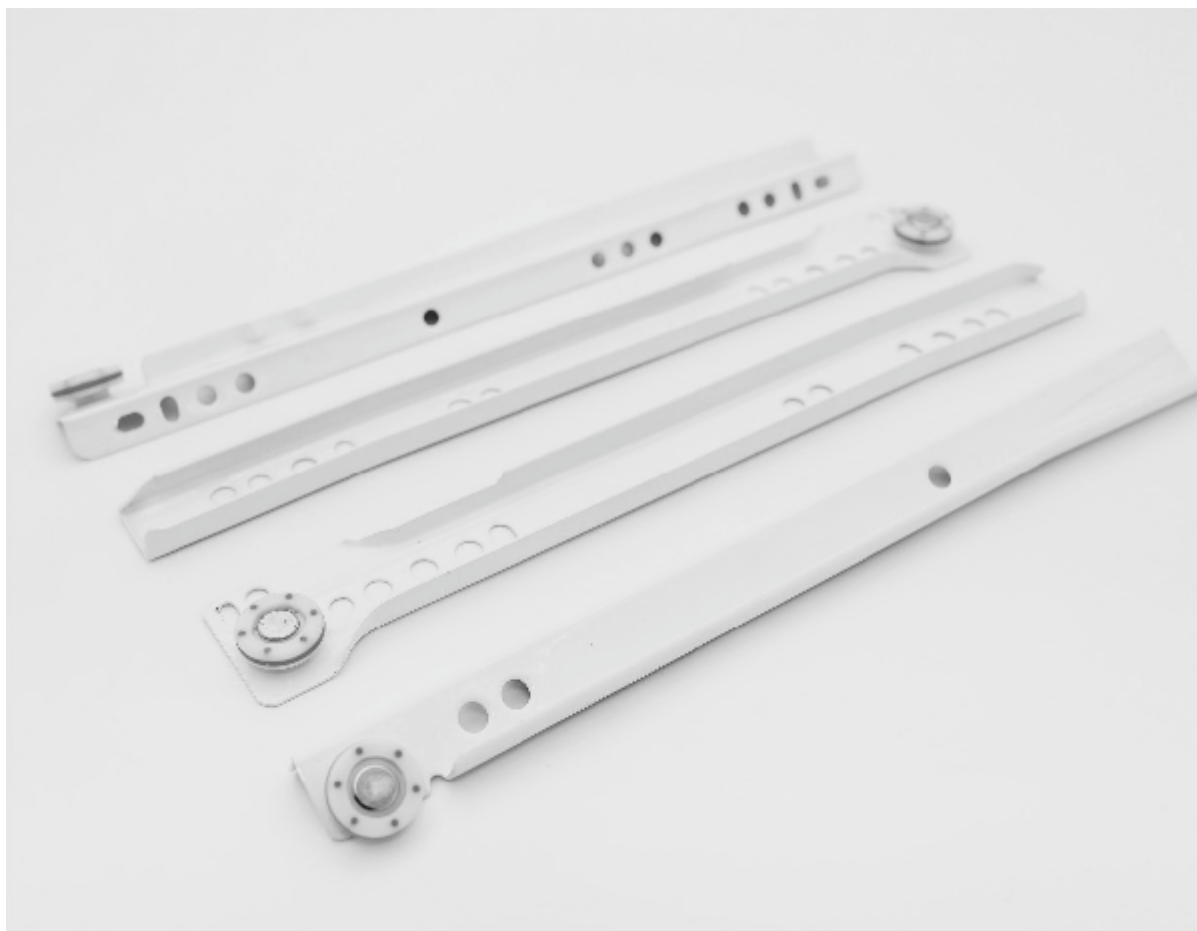

Роликовые направляющие для ящиков

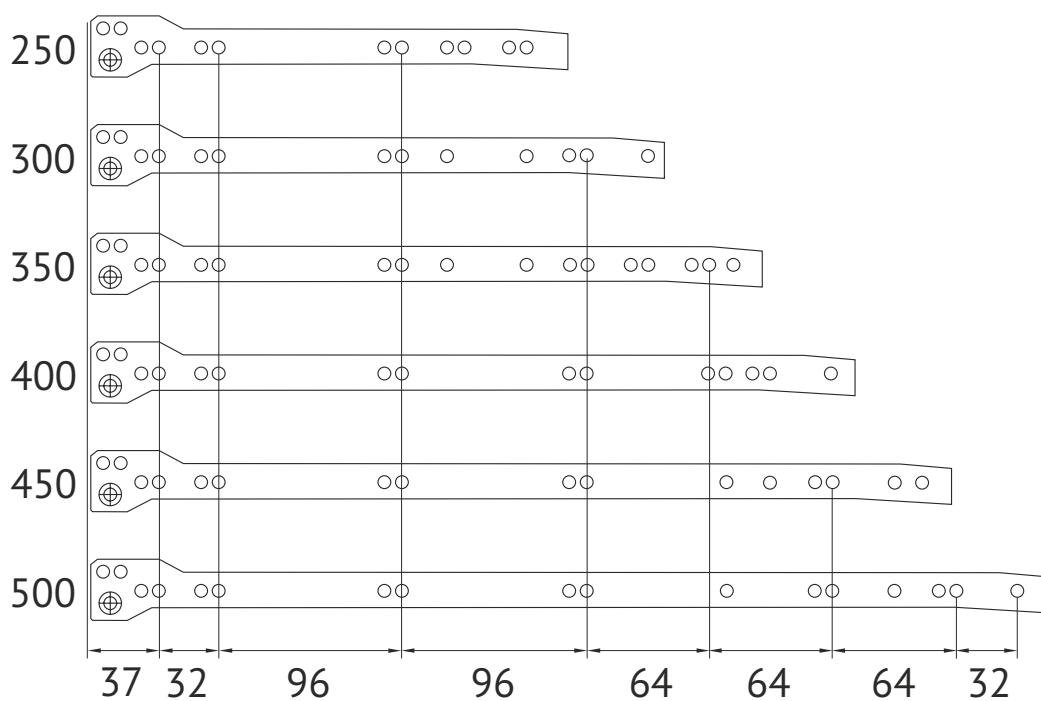

Серый

Белый

Размер:

Размер:

1,2x300 мм, 1,2x350 мм  
1,2x400 мм, 1,2x450 мм,  
1,2x500 мм, 1,2x550 мм  
1,2x600 мм

0,9x250 мм, 0,9x300 мм,  
0,9x350 мм, 0,9x400 мм,  
0,9x450мм, 0,9x500 мм

Эксцентриковая стяжка

Rastex 15/15 D

Hettich



Дюбель 232

Twister 34мм

Hettich



Дюбель 324

Rapid S 24 мм

Hettich



Дюбель 319

Twister 24 мм

Hettich



Заглушка Rastex 15

Цвет:

белый, коричневый



Эксцентриковая стяжка

GA20A





## Дюбель GA53

саморез 5x11 мм

Для GA20A



## Дюбель GA53A

саморез 5x7,5 мм

Для GA20A



## Навесы для шкафов

серый



## Шина для навесов



## Конфирмат стальной

оцинкованный, 7x50 мм



## Евровинт для направляющих

6,3x11 мм



## Шкант с насечкой

деревянный

8x30 мм



## Полкодержатель металл

никель

5 мм



## Ключ шестигранный

для конфирмата «Г»-образн.

4 мм



## Подпятник черный

20x35 мм



## Уголок крепежный

Пластиковый

коричневый, серый, белый



## Уголок крепежный

Пластиковый

редвуд, вишня, бук, орех



## Полкодержатель пластиковый

F-образный

под 10 мм



## Заглушка самоклеющаяся

13 мм

белый, серый, венге, дуб мл.

ясень шимо светлый (темный)



## Уголок крепежный Grandis

(мет+пластик 25x25 мм)

белый, серый, груша, орех



## Уголок крепежный Grandis

(мет+пластик 25x25 мм)

венге, вишня, ясень



## Уголок крепежный Grandis

(мет+пластик 20x20 мм)

белый, серый, груша, орех



## Уголок крепежный Grandis

(мет+пластик 20x20 мм)

ольха, венге, вишня, ясень



## Опора регулируемая

Pi04

H 40 мм



## Скоба для задней стенки

HDF



## Крючок K2342

2-рожковый

Хром матовый



## Крючок K2343

3-рожковый

Хром матовый



## Ручка-рейлинг

160/220

Нержавеющая сталь



## Ручка-скоба

ОН157, 96 мм

Хром матовый





## Гвозди

оцинкованные (упак 0,3 кг)  
2x25 мм



## Саморезы универсальные

белые (упак 200 шт)  
3,5x12 мм



## Саморезы универсальные

желтые (упак 200 шт)  
3,5x16 мм



## Саморезы универсальные

желтые (упак 200 шт)  
3,5x20(25) мм



## Саморезы оцинкованные

п/цилиндр (упак 85 шт)  
3,5x11 мм



## Втулка соединительная

M4x16  
винт M4x8 (для соедин. втулки)



г. Екатеринбург +7 (343) 283-00-97, op-tdf2@inbox.ru

г. Москва +7 (925) 099-47-49, furnitex77@mail.ru

г. Краснодар +7 (861) 944-82-20, furnitex23@mail.ru

г. Тюмень +7 (345) 221-50-63, furnitex72@inbox.ru

единый федеральный номер

**8 800 555 99 63**



[www.furnitex.net](http://www.furnitex.net)